

Presidenza del Consiglio dei Ministri Dipartimento per gli affari regionali e le autonomie
 SCHEDA RIASSUNTIVA INTERVENTI REALIZZATI CON IL FONDO AREE SVANTAGGIATE CONFINANTI
 - ANNUALITÀ 2007 -

Informazioni di carattere generale

Comune	ANNONE VENETO (VE)	Comune montano	NO	Abitanti	3.976	Quota (m. slm)	9
Macroarea	FVG	Aggregazione comuni	NO	Capofila			
Comuni partecipanti all'aggregazione							
Denominazione intervento realizzato		REALIZZAZIONE DI UNA MENSA PRESSO LA SCUOLA ELEMENTARE DI ANNONE VENETO					
Ambiti di intervento		C) SERVIZI SCOLASTICI					
Costo intervento	300.000	Importo lavori		Somme a disposizione			
Finanziamento richiesto	262.000	Finanziamento concesso		262.000			
Cofinanziamento	38.000	Ente cofinanziatore	COMUNE DI ANNONE V.				
Articolazione in progetti/stralci		n. progetti		Importo pr.1		Descrizione 1:	
Importo pr.2:		Descrizione 2:					
Importo pr.3		Descrizione 3:					
Variante		Importo variante		Oggetto variante			
Opere complementari		Importo O. C.		Oggetto O. C.			
Uso delle economie		Importo economie					
Restituzione finale somme			Revoca finanziamento				
Realizzato entro i termini			Richiesta proroga termini				
1^ proroga termini realizzazione			dal		al		
Ultima proroga termini realizzazione			dal		al		
Planimetrie ed eventuali allegati progetto					Descrizione sintetica		
Pianta							
Sezione							
Foto generali					Descrizione sintetica		
Foto di dettaglio					Descrizione sintetica		
Foto delle opere di variante e/o complementari							
Note e informazioni di dettaglio							
SCHEDA NON INVIATA DAL COMUNE, REDATTA (EVIDENZIATA IN GIALLO) A CURA DEL DARA, SULLA BASE DELLE INFORMAZIONI DISPONIBILI							
Data di inaugurazione o apertura dell'opera/servizio al pubblico							

Informazioni di carattere generale

Comune	CASTELLAVAZZO (BL)	Comune montano	SI	Abitanti	*	Quota (m. slm)	498
Macroarea	FVG	Aggregazione comuni	SI	Capofila	CASTELLAVAZZO (BL)		
Comuni partecipanti all'aggregazione	CASTELLAVAZZO, OSPITALE DI CADORE						
Denominazione intervento realizzato	INTERVENTO NON REALIZZATO "NUOVO PLESSO SCOLASTICO"						
Ambiti di intervento	C) SERVIZI SCOLASTICI						
Costo intervento	2.976.681	Importo lavori		Somme a disposizione			
Finanziamento richiesto		Finanziamento concesso	700.000				
Cofinanziamento	1.029.681	Ente cofinanziatore	COMUNE DI CASTELLAVAZZO				
Cofinanziamento	1.250.000	Ente cofinanziatore	REGIONE VENETO				
Articolazione in progetti/stralci	n. progetti	Importo pr.1		Descrizione 1:			
Importo pr.2	Descrizione 2:						
Importo pr.3	Descrizione 3:						
Variante	Importo variante		Oggetto variante				
Opere complementari	Importo O. C.		Oggetto O. C.				
Uso delle economie	Importo economie		Economie utilizzate				
Restituzione finale somme	700.000	Revoca finanziamento	700.000				
Realizzato entro i termini	NO	Richiesta proroga termini	SI				
1^ proroga termini realizzazione		dal		al			
Ultima proroga termini realizzazione		dal		al			
Planimetrie ed eventuali allegati progetto						Descrizione sintetica	
Pianta							
Sezione							
Foto generali						Descrizione sintetica	
Foto di dettaglio						Descrizione sintetica	
Foto delle opere di variante e/o complementari							
Note e informazioni di dettaglio SCHEMA NON INVIATA DAL COMUNE, REDATTA (EVIDENZIATA IN GIALLO) A CURA DEL DARA, SULLA BASE DELLE INFORMAZIONI DISPONIBILI						* FUSO CON LONGARONE NEL NUOVO COMUNE DI LONGARONE DAL 21/2/2014 DECRETO DI REVOCA TOTALE DEL CAPO DIPARTIMENTO AFF. REG., AUT. E SPORT IN DATA 11 APRILE 2014.	
Data di inaugurazione o apertura dell'opera/servizio al pubblico							

Presidenza del Consiglio dei Ministri Dipartimento per gli affari regionali e le autonomie
 SCHEDA RIASSUNTIVA INTERVENTI REALIZZATI CON IL FONDO AREE SVANTAGGIATE CONFINANTI
 - ANNUALITÀ 2007 -

Informazioni di carattere generale

Comune **CHIES D'ALPAGO (BL)** Comune montano **SI** Abitanti **1.411** Quota (m. slm) **647**

Macroarea **FVG** Aggregazione comuni **NO** Capofila

Comuni partecipanti all'aggregazione

Denominazione intervento realizzato **COSTRUZIONE DI CAPANNONE A SUPPORTO DEI SERVIZI COMUNALI (VIABILITÀ, AMBIENTE, TRASPORTO SCOLASTICO, ETC.)**

Ambiti di intervento **J) PROMOZIONE DEL TURISMO, DEL SETTORE PRIMARIO, DELLE ATTIVITÀ ARTIGIANALI TRADIZIONALI E DEL COMMERCIO DEI PRODOTTI DI PRIMA NECESSITÀ**

Costo intervento **669.350,74** Importo lavori Somme a disposizione

Finanziamento richiesto **300.000** Finanziamento concesso **300.000**

Cofinanziamento **369.350,74** Ente cofinanziatore **COMUNE DI CHIES D'ALPAGO**

Articolazione in progetti/stralci n. progetti Importo pr.1 Descrizione 1:

Importo pr.2: Descrizione 2:

Importo pr.3: Descrizione 3:

Variante Importo variante Oggetto variante

Opere complementari Importo O. C. Oggetto O. C.

Uso delle economie Importo economie

Restituzione finale somme Revoca finanziamento

Realizzato entro i termini Richiesta proroga termini

1^ proroga termini realizzazione dal al

Ultima proroga termini realizzazione dal al

Planimetrie ed eventuali allegati progetto **Descrizione sintetica**

Pianta

Sezione

Foto generali **Descrizione sintetica**

Foto di dettaglio **Descrizione sintetica**

Foto delle opere di variante e/o complementari

Note e informazioni di dettaglio
 SCHEDA NON INVIATA DAL COMUNE, REDATTA (EVIDENZIATA IN GIALLO) A CURA DEL DARA, SULLA BASE DELLE INFORMAZIONI DISPONIBILI

Data di inaugurazione o apertura dell'opera/servizio al pubblico

Presidenza del Consiglio dei Ministri Dipartimento per gli affari regionali e le autonomie
 SCHEDA RIASSUNTIVA INTERVENTI REALIZZATI CON IL FONDO AREE SVANTAGGIATE CONFINANTI
 - ANNUALITÀ 2007 -

Informazioni di carattere generale

Comune	CINTO CAOMAGGIORE (VE)	Comune montano	NO	Abitanti	3.285	Quota (m. slm)	11
Macroarea	FVG	Aggregazione comuni	NO	Capofila			
Comuni partecipanti all'aggregazione							
Denominazione intervento realizzato	INTERVENTI DI RISANAMENTO CONSERVATIVO DI MANUTENZIONE STRAORDINARIA E DI ABBATTIMENTO DELLE BARRIERE ARCHITETTONICHE DEL PLESSO SCOLASTICO "I. NIEVO" DEL CAPOLUOGO						
Ambiti di intervento	C) SERVIZI SCOLASTICI						
Costo intervento	300.000	Importo lavori		Somme a disposizione			
Finanziamento richiesto	262.000	Finanziamento concesso		262.000			
Cofinanziamento	38.000	Ente cofinanziatore	COMUNE DI CINTO CAOMAG.				
Articolazione in progetti/stralci	n. progetti		Importo pr.1		Descrizione 1:		
Importo pr.2:	Descrizione 2:						
Importo pr.3	Descrizione 3:						
Variante		Importo variante		Oggetto variante			
Opere complementari		Importo O. C.		Oggetto O. C.			
Uso delle economie		Importo economie					
Restituzione finale somme		Revoca finanziamento					
Realizzato entro i termini	SI	Richiesta proroga termini					
1^ proroga termini realizzazione		dal		al			
Ultima proroga termini realizzazione		dal		al			
Planimetrie ed eventuali allegati progetto						Descrizione sintetica	
Pianta							
Sezione							
Foto generali						Descrizione sintetica	
Foto di dettaglio						Descrizione sintetica	
Foto delle opere di variante e/o complementari							
Note e informazioni di dettaglio							
SCHEDA NON INVIATA DAL COMUNE, REDATTA (EVIDENZIATA IN GIALLO) A CURA DEL DARA, SULLA BASE DELLE INFORMAZIONI DISPONIBILI							
Data di inaugurazione o apertura dell'opera/servizio al pubblico							

Presidenza del Consiglio dei Ministri Dipartimento per gli affari regionali e le autonomie
 SCHEDA RIASSUNTIVA INTERVENTI REALIZZATI CON IL FONDO AREE SVANTAGGIATE CONFINANTI
 - ANNUALITÀ 2007 -

Informazioni di carattere generale

Comune	CORDIGNANO (TV)	Comune montano	NO	Abitanti	7.096	Quota (m. slm)	56
Macroarea	FVG	Aggregazione comuni	NO	Capofila			
Comuni partecipanti all'aggregazione							
Denominazione intervento realizzato		REALIZZAZIONE PERCORSO CICLOPEDONALE CAPOLUOGO ED AMPLIAMENTO PARCHEGGIO					
Ambiti di intervento		F) MIGLIORAMENTO DELLA VIABILITÀ COMUNALE E INTERCOMUNALE					
Costo intervento	400.000	Importo lavori		Somme a disposizione			
Finanziamento richiesto	262.000	Finanziamento concesso			262.000		
Cofinanziamento	138.000	Ente cofinanziatore	COMUNE DI CORDIGNANO				
Articolazione in progetti/stralci		n. progetti		Importo pr.1		Descrizione 1:	
Importo pr.2:		Descrizione 2:					
Importo pr.3		Descrizione 3:					
Variante		Importo variante		Oggetto variante			
Opere complementari		Importo O. C.		Oggetto O. C.			
Uso delle economie		Importo economie					
Restituzione finale somme			Revoca finanziamento				
Realizzato entro i termini			Richiesta proroga termini				
1^ proroga termini realizzazione			dal		al		
Ultima proroga termini realizzazione			dal		al		
Planimetrie ed eventuali allegati progetto					Descrizione sintetica		
Pianta							
Sezione							
Foto generali					Descrizione sintetica		
Foto di dettaglio					Descrizione sintetica		
Foto delle opere di variante e/o complementari							
Note e informazioni di dettaglio							
SCHEDA NON INVIATA DAL COMUNE, REDATTA (EVIDENZIATA IN GIALLO) A CURA DEL DARA, SULLA BASE DELLE INFORMAZIONI DISPONIBILI							
Data di inaugurazione o apertura dell'opera/servizio al pubblico							

Presidenza del Consiglio dei Ministri Dipartimento per gli affari regionali e le autonomie
 SCHEDA RIASSUNTIVA INTERVENTI REALIZZATI CON IL FONDO AREE SVANTAGGIATE CONFINANTI
 - ANNUALITÀ 2007 -

Informazioni di carattere generale

Comune	DOMEGGE DI CADORE (BL)	Comune montano	SI	Abitanti	2.575	Quota (m. slm)	763
Macroarea	FVG	Aggregazione comuni	SI	Capofila	PIEVE DI CADORE		
Comuni partecipanti all'aggregazione	DOMEGGE, LORENZAGO, PERAROLO, PIEVE E VIGO DI CADORE						
Denominazione intervento realizzato	REALIZZAZIONE PERCORSO CICLOPEDONALE CAPOLUOGO ED AMPLIAMENTO PARCHEGGIO						
Ambiti di intervento	F) MIGLIORAMENTO DELLA VIABILITÀ COMUNALE E INTERCOMUNALE						
Costo intervento	400.000	Importo lavori		Somme a disposizione			
Finanziamento richiesto	262.000	Finanziamento concesso	262.000				
Cofinanziamento	138.000	Ente cofinanziatore	COMUNE DI DOMEGGE DI C.				
Articolazione in progetti/stralci	n. progetti	Importo pr.1	Descrizione 1:				
Importo pr.2:	Descrizione 2:						
Importo pr.3	Descrizione 3:						
Variante	Importo variante	Oggetto variante					
Opere complementari	Importo O. C.	Oggetto O. C.					
Uso delle economie	Importo economie						
Restituzione finale somme	Revoca finanziamento						
Realizzato entro i termini	Richiesta proroga termini						
1^ proroga termini realizzazione		dal		al			
Ultima proroga termini realizzazione		dal		al			
Planimetrie ed eventuali allegati progetto						Descrizione sintetica	
Pianta							
Sezione							
Foto generali						Descrizione sintetica	
Foto di dettaglio						Descrizione sintetica	
Foto delle opere di variante e/o complementari							
Note e informazioni di dettaglio							
SCHEDA NON INVIATA DAL COMUNE, REDATTA (EVIDENZIATA IN GIALLO) A CURA DEL DARA, SULLA BASE DELLE INFORMAZIONI DISPONIBILI							
Data di inaugurazione o apertura dell'opera/servizio al pubblico							

Informazioni di carattere generale

Comune	FOSSALTA DI PORTOGRUARO (VE)	Comune montano	NO	Abitanti	6.161	Quota (m. slm)	5
Macroarea	FVG	Aggregazione comuni	NO	Capofila			
Comuni partecipanti all'aggregazione							
Denominazione intervento realizzato	LAVORI DI REALIZZAZIONE PERCORSO CICLOPEDONALE DI COLLEGAMENTO IN VIA C.C. VALVASON LUNGO LA SP N.73 – REALIZZAZIONE OPERE DI URBANIZZAZIONE VIA CALLALTA NEL CAPOLUOGO						
Ambiti di intervento	F) MIGLIORAMENTO DELLA VIABILITÀ COMUNALE E INTERCOMUNALE						
Costo intervento	215.000	Importo lavori	147.231	Somme a disposizione	67.768		
Finanziamento richiesto	180.000		Finanziamento concesso	173.913			
Cofinanziamento	41.087		Ente cofinanziatore	COMUNE DI FOSSALTA DI P.			
Articolazione in progetti/stralci	n. progetti	2	Importo pr.1	120.000	Descrizione 1: LAVORI DI REALIZZAZIONE DELLA PISTA CICLOPEDONALE IN VIA C.C. VALVASON - SP N.73		
Importo pr.2: 95.000	Descrizione 2: LAVORI DI REALIZZAZIONE DELLE OPERE INFRASTRUTTURALI DEL PIANO DI RECUPERO DI VIA CALLALTA						
Variante	SI	Importo variante	10.836,71	Oggetto variante	CONSOLIDAMENTO OPERE VS. SCARPATA CANALE, MODIFICA MURETTO DI PERIMETRAZIONE DELL'AREA PUBBLICA, MODIFICA TRACCIATI LINEE TECNOLOGICHE, RIPRISTINI STRADALI E MAGGIORI QUANTITATIVI DI CONGLOMERATO BITUMINOSO IMPIEGATO		
Opere complementari	SI	Importo O. C.	10.483,20	Oggetto O. C.	RIPRISTINO ATTRAVERSAMENTO CANALE CONSORZIALE LUNGO LA SP N.73 IN VIA C.C. VALVASON		
Uso delle economie	SI	Importo economie	52.023,77	Economie utilizzate	52.023,77		
Restituzione finale somme	NO		Revoca finanziamento	NO			
Realizzato entro i termini	SI			Richiesta proroga termini	NO		
1^ proroga termini realizzazione			dal			al	
Ultima proroga termini realizzazione			dal			al	

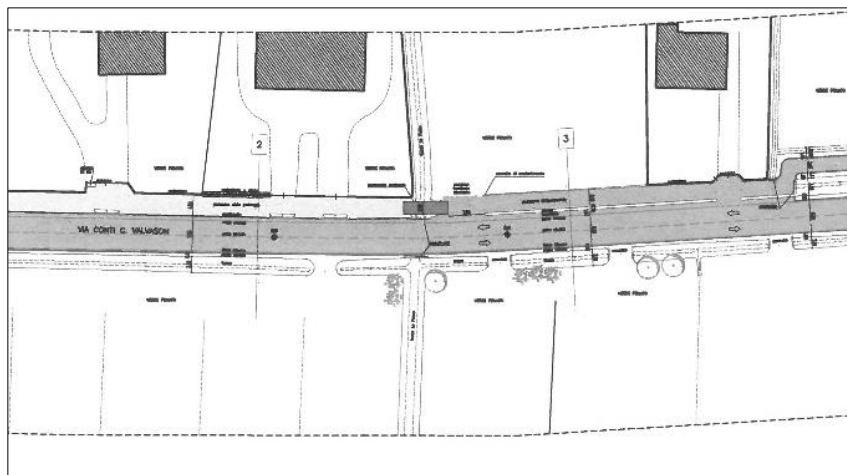
Planimetrie ed eventuali allegati progetto**Descrizione sintetica****Pianta**

PORZIONE TRACCIATO PISTA CICLABILE VIA C.C. VALVASON SP N.73

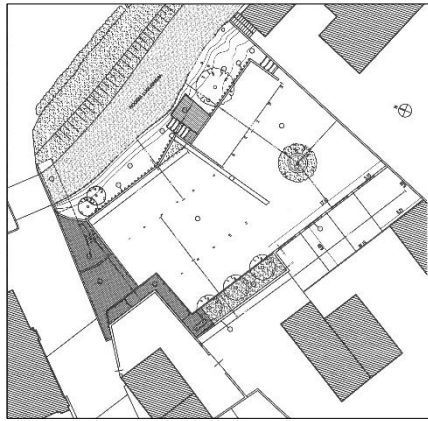

PLANIMETRIA AREA PUBBLICA ALL'INTERNO DEL PIANO DI RECUPERO DI VIA CALLALTA

Sezione

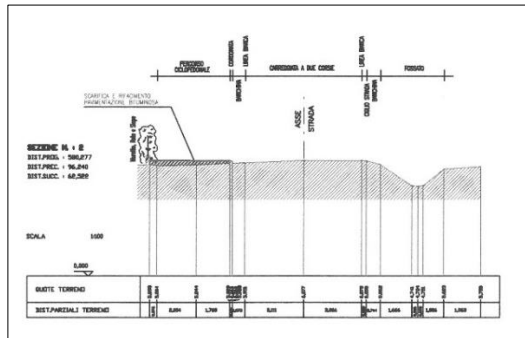

SEZIONE TIPO TRACCIATO PISTA CICLABILE VIA C.C. VALVASON SP N.73

Sezione

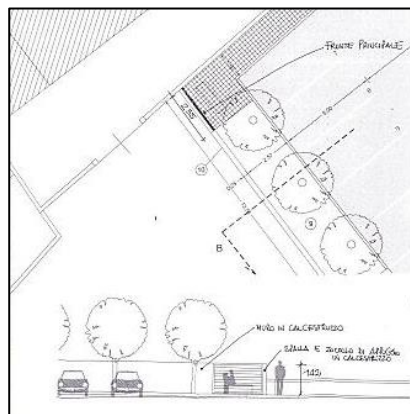

ESTRATTO SEZIONE INTERVENTO AREA PUBBLICA ALL'INTERNO DEL PIANO DI RECUPERO DI VIA CALLALTA

Foto generali



Descrizione sintetica

FOTO TRATTO PISTA CICLABILE VIA C.C. VALVASON SP N.73



FOTO AREA PUBBLICA
ALL'INTERNO DEL PIANO DI
RECUPERO DI VIA CALLALTA

Foto di dettaglio	Descrizione sintetica
Foto delle opere di variante e/o complementari	
Note e informazioni di dettaglio	
Data di inaugurazione o apertura dell'opera/servizio al pubblico	06/2012

Presidenza del Consiglio dei Ministri Dipartimento per gli affari regionali e le autonomie
 SCHEDA RIASSUNTIVA INTERVENTI REALIZZATI CON IL FONDO AREE SVANTAGGIATE CONFINANTI
 - ANNUALITÀ 2007 -

Informazioni di carattere generale

Comune	FREGONA (TV)	Comune montano	SI	Abitanti	3.166	Quota (m. slm)	251
Macroarea	FVG	Aggregazione comuni	NO	Capofila			
Comuni partecipanti all'aggregazione							
Denominazione intervento realizzato		REALIZZAZIONE STRUTTURA SOCIO SANITARIA					
Ambiti di intervento		A) SERVIZI SOCIO-SANITARI					
Costo intervento	640.195,79	Importo lavori		Somme a disposizione			
Finanziamento richiesto	262.000	Finanziamento concesso		262.000			
Cofinanziamento	380.195,79	Ente cofinanziatore	COMUNE DI FREGONA				
Articolazione in progetti/stralci	n. progetti	Importo pr.1		Descrizione 1:			
Importo pr.2:	Descrizione 2:						
Importo prog.3	Descrizione 3:						
Variante	Importo variante	Oggetto variante					
Opere complementari	Importo O. C.	Oggetto O. C.					
Uso delle economie	Importo economie						
Restituzione finale somme		Revoca finanziamento					
Realizzato entro i termini	NO	Richiesta proroga termini	SI				
1^ proroga termini realizzazione		dal		al			
Ultima proroga termini realizzazione		dal		al	2011		
Planimetrie ed eventuali allegati progetto						Descrizione sintetica	
Pianta							
Sezione							
Foto generali						Descrizione sintetica	
Foto di dettaglio						Descrizione sintetica	
Foto delle opere di variante e/o complementari							
Note e informazioni di dettaglio							
SCHEDA NON INVIATA DAL COMUNE, REDATTA (EVIDENZIATA IN GIALLO) A CURA DEL DARA, SULLA BASE DELLE INFORMAZIONI DISPONIBILI							
Data di inaugurazione o apertura dell'opera/servizio al pubblico							

Presidenza del Consiglio dei Ministri Dipartimento per gli affari regionali e le autonomie
 SCHEDA RIASSUNTIVA INTERVENTI REALIZZATI CON IL FONDO AREE SVANTAGGIATE CONFINANTI
 - ANNUALITÀ 2007 -

Informazioni di carattere generale

Comune	GAIARINE (TV)	Comune montano	NO	Abitanti	6.136	Quota (m. slm)	20
Macroarea	FVG	Aggregazione comuni	NO	Capofila			
Comuni partecipanti all'aggregazione							
Denominazione intervento realizzato		RISTRUTTURAZIONE DELL'EX CASA DEL FASCIO PER LA REALIZZAZIONE DI SERVIZI SOCIALI					
Ambiti di intervento		B) SERVIZI DI ASSISTENZA SOCIALE					
Costo intervento	485.711,97	Importo lavori		Somme a disposizione			
Finanziamento richiesto	262.000	Finanziamento concesso		262.000			
Cofinanziamento	225.711,97	Ente cofinanziatore	COMUNE DI GAIARINE				
Articolazione in progetti/stralci	n. progetti	Importo pr.1	Descrizione 1:				
Importo pr.2:	Descrizione 2:						
Importo pr.3	Descrizione 3:						
Variante	Importo variante	Oggetto variante					
Opere complementari	Importo O. C.	Oggetto O. C.					
Uso delle economie	Importo economie						
Restituzione finale somme	Revoca finanziamento						
Realizzato entro i termini	Richiesta proroga termini						
1^ proroga termini realizzazione	dal		al				
Ultima proroga termini realizzazione	dal		al				
Planimetrie ed eventuali allegati progetto						Descrizione sintetica	
Pianta							
Sezione							
Foto generali						Descrizione sintetica	
Foto di dettaglio						Descrizione sintetica	
Foto delle opere di variante e/o complementari							
Note e informazioni di dettaglio							
SCHEDA NON INVIATA DAL COMUNE, REDATTA (EVIDENZIATA IN GIALLO) A CURA DEL DARA, SULLA BASE DELLE INFORMAZIONI DISPONIBILI							
Data di inaugurazione o apertura dell'opera/servizio al pubblico							

Presidenza del Consiglio dei Ministri Dipartimento per gli affari regionali e le autonomie
 SCHEDA RIASSUNTIVA INTERVENTI REALIZZATI CON IL FONDO AREE SVANTAGGIATE CONFINANTI
 - ANNUALITÀ 2007 -

Informazioni di carattere generale

Comune	GORGIO AL MONTICANO (TV)	Comune montano	NO	Abitanti	4.182	Quota (m. slm)	10
Macroarea	FVG	Aggregazione comuni	NO	Capofila			
Comuni partecipanti all'aggregazione							
Denominazione intervento realizzato		SISTEMAZIONE DELLA PISTA CICLO-PEDONALE LUNGO LA S.R. N. 53 POSTUMIA 3° STRALCIO					
Ambiti di intervento		F) MIGLIORAMENTO DELLA VIABILITÀ COMUNALE E INTERCOMUNALE					
Costo intervento	433.510,16	Importo lavori		Somme a disposizione			
Finanziamento richiesto	247.000	Finanziamento concesso		247.000			
Cofinanziamento	186.510,16	Ente cofinanziatore	COMUNE DI GORGIO AL M.				
Articolazione in progetti/stralci		n. progetti		Importo pr.1		Descrizione 1:	
Importo pr.2:		Descrizione 2:					
Importo prog.3		Descrizione 3:					
Variante		Importo variante		Oggetto variante			
Opere complementari		Importo O. C.		Oggetto O. C.			
Uso delle economie		Importo economie					
Restituzione finale somme			Revoca finanziamento				
Realizzato entro i termini		NO	Richiesta proroga termini		SI		
1^ proroga termini realizzazione			dal		al		
Ultima proroga termini realizzazione			dal		al	10/07/2011	
Planimetrie ed eventuali allegati progetto					Descrizione sintetica		
Pianta							
Sezione							
Foto generali					Descrizione sintetica		
Foto di dettaglio					Descrizione sintetica		
Foto delle opere di variante e/o complementari							
Note e informazioni di dettaglio							
SCHEDA NON INVIATA DAL COMUNE, REDATTA (EVIDENZIATA IN GIALLO) A CURA DEL DARA, SULLA BASE DELLE INFORMAZIONI DISPONIBILI							
Data di inaugurazione o apertura dell'opera/servizio al pubblico							

Presidenza del Consiglio dei Ministri Dipartimento per gli affari regionali e le autonomie
 SCHEDA RIASSUNTIVA INTERVENTI REALIZZATI CON IL FONDO AREE SVANTAGGIATE CONFINANTI
 - ANNUALITÀ 2007 -

Informazioni di carattere generale

Comune	GRUARO (VE)	Comune montano	NO	Abitanti	2.802	Quota (m. slm)	10
Macroarea	FVG	Aggregazione comuni	NO	Capofila			
Comuni partecipanti all'aggregazione							
Denominazione intervento realizzato	LAVORI DI CONSOLIDAMENTO, IMPERMEABILIZZAZIONE, ISOLAMENTO TERMICO DELLA COPERTURA DELLA SCUOLA ELEMENTARE E REALIZZAZIONE DI UN IMPIANTO FOTOVOLTAICO INTEGRATO						
Ambiti di intervento	C) SERVIZI SCOLASTICI						
Costo intervento	350.000	Importo lavori		Somme a disposizione			
Finanziamento richiesto	262.000	Finanziamento concesso		262.000			
Cofinanziamento	88.000	Ente cofinanziatore	COMUNE DI GRUARO				
Articolazione in progetti/stralci	n. progetti	Importo pr.1	Descrizione 1:				
Importo pr.2:	Descrizione 2:						
Importo pr.3	Descrizione 3:						
Variante	Importo variante	Oggetto variante					
Opere complementari	Importo O. C.	Oggetto O. C.					
Uso delle economie	Importo economie						
Restituzione finale somme	Revoca finanziamento						
Realizzato entro i termini	Richiesta proroga termini						
1^ proroga termini realizzazione	dal		al				
Ultima proroga termini realizzazione	dal		al				
Planimetrie ed eventuali allegati progetto						Descrizione sintetica	
Pianta							
Sezione							
Foto generali						Descrizione sintetica	
Foto di dettaglio						Descrizione sintetica	
Foto delle opere di variante e/o complementari							
Note e informazioni di dettaglio							
SCHEDA NON INVIATA DAL COMUNE, REDATTA (EVIDENZIATA IN GIALLO) A CURA DEL DARA, SULLA BASE DELLE INFORMAZIONI DISPONIBILI							
Data di inaugurazione o apertura dell'opera/servizio al pubblico							

Presidenza del Consiglio dei Ministri Dipartimento per gli affari regionali e le autonomie
 SCHEDA RIASSUNTIVA INTERVENTI REALIZZATI CON IL FONDO AREE SVANTAGGIATE CONFINANTI
 - ANNUALITÀ 2007 -

Informazioni di carattere generale

Comune	LONGARONE (BL)	Comune montano	SI	Abitanti	5.555 *	Quota (m. slm)	473
Macroarea	FVG	Aggregazione comuni	NO	Capofila			
Comuni partecipanti all'aggregazione							
Denominazione intervento realizzato		INTERVENTO NON REALIZZATO "LAVORI DI COMPLETAMENTO DELLA STRADA DI CAJADA NEL TRATTO DESEDAN-PIAN DE SEDEGO"					
Ambiti di intervento		f) MIGLIORAMENTO DELLA VIABILITÀ COMUNALE E INTERCOMUNALE					
Costo intervento	1.127.320	Importo lavori		Somme a disposizione			
Finanziamento richiesto		Finanziamento concesso		300.000			
Cofinanziamento		827.320	Ente cofinanziatore		COMUNE DI LONGARONE		
Articolazione in progetti/stralci		n. progetti	Importo pr.1	Descrizione 1:			
Importo pr.2		Descrizione 2:					
Importo pr.3		Descrizione 3:					
Variante	Importo variante	Oggetto variante					
Opere complementari	Importo O. C.	Oggetto O. C.					
Uso delle economie	Importo economie	Economie utilizzate					
Restituzione finale somme		300.000	Revoca finanziamento		300.000		
Realizzato entro i termini		NO		Richiesta proroga termini			
1^ proroga termini realizzazione		dal		al			
Ultima proroga termini realizzazione		dal		al			
Planimetrie ed eventuali allegati progetto						Descrizione sintetica	
Pianta							
Sezione							
Foto generali						Descrizione sintetica	
Foto di dettaglio						Descrizione sintetica	
Foto delle opere di variante e/o complementari							
Note e informazioni di dettaglio							
SCHEDA NON INVIATA DAL COMUNE, REDATTA (EVIDENZIATA IN GIALLO) A CURA DEL DARA, SULLA BASE DELLE INFORMAZIONI DISPONIBILI						* FUSO CON CASTELLAVAZZO NEL NUOVO COMUNE DI LONGARONE DAL 21/2/2014 DECRETO DI REVOCA TOTALE DEL CAPO DIPARTIMENTO AFF. REG., AUT. E SPORT IN DATA 11 APRILE 2014	
Data di inaugurazione o apertura dell'opera/servizio al pubblico							

Sezione

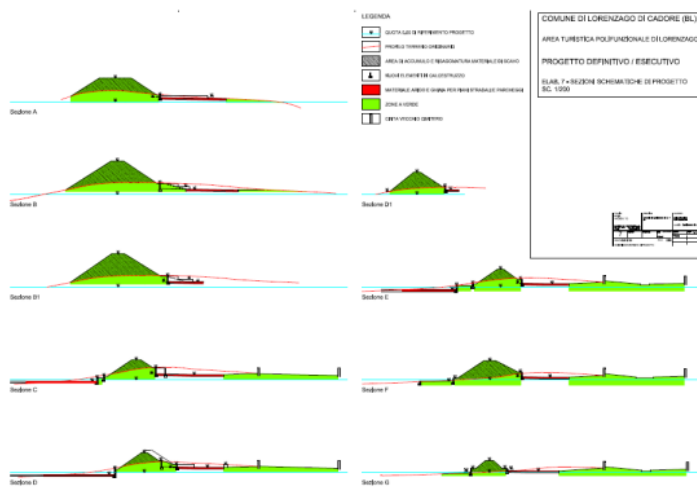

SEZIONI DEGLI SCAVI E RIPORTI PER LA REALIZZAZIONE DELLE AREE POLIFUNZIONALI

Foto generali



Descrizione sintetica

ZONA ENTRATA
PARCHEGGIO E ZONA
PEDONALE



ZONA PARCHEGGIO

Foto di dettaglio	Descrizione sintetica
	<p>PARTICOLARE AREA PEDONALE</p>
Foto delle opere di variante e/o complementari	
	<p>PARTICOLARE DELL'IDRANTE</p>
Note e informazioni di dettaglio	
<p>Data di inaugurazione o apertura dell'opera/servizio al pubblico</p>	<p>13/11/2012</p>

SCHEDA RIASSUNTIVA INTERVENTI REALIZZATI CON IL FONDO AREE SVANTAGGIATE CONFINANTI
- ANNUALITÀ 2007 -

Informazioni di carattere generale

Comune	MANSUÈ (TV)	Comune montano	NO	Abitanti	4.986	Quota (m. slm)	13
Macroarea	FVG	Aggregazione comuni	NO	Capofila			
Comuni partecipanti all'aggregazione							
Denominazione intervento realizzato		REALIZZAZIONE COMPLANARI S.P. 50/VIA VIZZOLA – INTERVENTO N. 1 STRALCIO II					
Ambiti di intervento		F) MIGLIORAMENTO DELLA VIABILITÀ COMUNALE E INTERCOMUNALE					
Costo intervento	640.000	Importo lavori	390.000	Somme a disposizione	250.000		
Finanziamento richiesto	262.000	Finanziamento concesso	262.000				
Cofinanziamento	NO	Ente cofinanziatore					
Articolazione in progetti/stralci	n. progetti	1	Importo pr.1	640.000			
Descrizione 1: REALIZZAZIONE COMPLANARI S.P. 50/VIA VIZZOLA – INTERVENTO N. 1 STRALCIO II							
Variante	SI	Importo variante	59.143,96	Oggetto variante	ESECUZIONE DI OPERE DI MIGLIORIA SU PONTE E RETE DI PUBBLICA ILLUMINAZIONE		
Opere complementari	SI	Importo O. C.	49.587,23	Oggetto O. C.	COMPLETAMENTO PISTA CICLABILE TRA EX INTERSEZIONE VIA VIZZOLA E ROTATORIA SP 50/VIA CONCHE		
Uso delle economie		Importo economie		Economie utilizzate			
Restituzione finale somme		NO		Revoca finanziamento		NO	
Realizzato entro i termini		NO		Richiesta proroga termini		SI	
1^ proroga termini realizzazione			SI	dal	13/03/2012	al	26/03/2012
Ultima proroga termini realizzazione				dal		al	

Planimetrie ed eventuali allegati progetto

Descrizione sintetica

Pianta

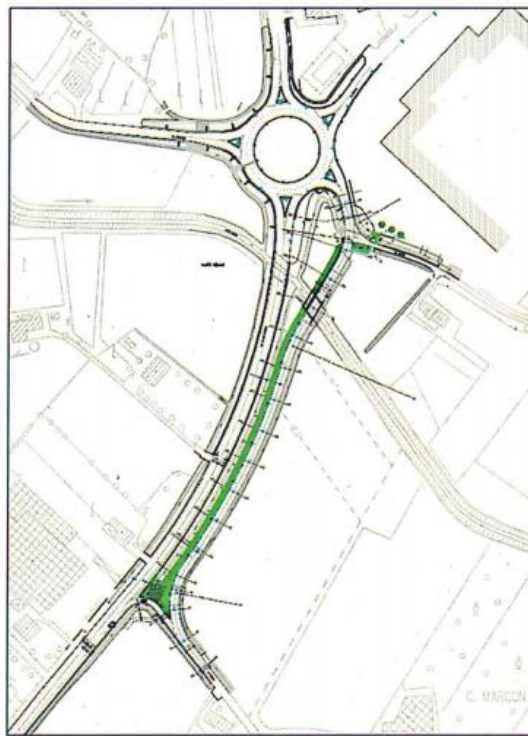

PLANIMETRIA DI INQUADRAMENTO
scala 1:5000

PLANIMETRIA DI PROGETTO
scala 1:1000

REALIZZAZIONE DI UNA STRADA COMPLANARE, CON LE RELATIVE OPERE DI COLLEGAMENTO ALLA VIABILITÀ ESISTENTE

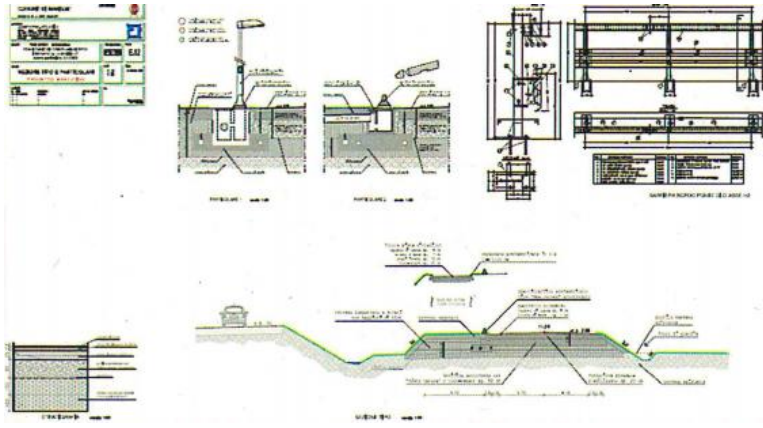
<p>Sezione</p> 	<p>SEZIONE TIPO E PARTICOLARI</p>
<p>Foto generali</p>	<p>Descrizione sintetica</p>
<p>Foto di dettaglio</p>	<p>Descrizione sintetica</p>
<p>Foto delle opere di variante e/o complementari</p>	
<p>Note e informazioni di dettaglio</p>	
<p>Data di inaugurazione o apertura dell'opera/servizio al pubblico</p>	<p>31/03/2019</p>

SCHEDA RIASSUNTIVA INTERVENTI REALIZZATI CON IL FONDO AREE SVANTAGGIATE CONFINANTI
- ANNUALITÀ 2007 -

Informazioni di carattere generale

Comune	MEDUNA DI LIVENZA (TV)	Comune montano	NO	Abitanti	2.964	Quota (m. slm)	8
Macroarea	FVG	Aggregazione comuni	NO	Capofila			
Comuni partecipanti all'aggregazione							
Denominazione intervento realizzato		RISTRUTTURAZIONE ED AMPLIAMENTO DEL PLESSO SCOLASTICO SITO IN VIA SAN BELLINO					
Ambiti di intervento		C) SERVIZI SCOLASTICI					
Costo intervento	447.000	Importo lavori	321.621,50	Somme a disposizione	125.378,50		
Finanziamento richiesto	262.000	Finanziamento concesso	262.000				
Cofinanziamento	135.000	Ente cofinanziatore	REGIONE VENETO – CONTRIBUTO L.R. VENETO 30/07				
Cofinanziamento	50.000	Ente cofinanziatore	COMUNE DI MEDUNA DI LIVENZA				

Articolazione in progetti/stralci	n. stralci	2	Importo pr.1	407.803,20	Descrizione 1: L'INTERVENTO DI RISTRUTTURAZIONE È FINALIZZATO AL RISANAMENTO DEL FABBRICATO ESISTENTE E CIOÈ AL RISANAMENTO DELLE MURATURE, RIPRISTINO PITTURE E RIPRISTINO COPERTURE PIANE CON POSA DI NUOVA GUAINA. PER QUANTO CONCERNE L'AMPLIAMENTO, LO STESSO RIGUARDA IL PROLUNGAMENTO AL PIANO TERRA DI UN'ALA DELL'ATTUALE SCUOLA MEDIA CON L'INSERIMENTO DI N. 2 AULE E DI UN NUOVO BLOCCO SERVIZI
--	------------	---	--------------	------------	---

Importo pr.2	39.196,80	Descrizione 2: OPERE DI FINITURA E COMPLETAMENTO
--------------	-----------	--

Variante	Importo variante	Oggetto variante
-----------------	------------------	------------------

Opere complementari	Importo O. C.	Oggetto O. C.
----------------------------	---------------	---------------

Uso delle economie	NO	Importo economie	Economie utilizzate
---------------------------	----	------------------	---------------------

Restituzione finale somme	NO	Revoca finanziamento	NO
---------------------------	----	----------------------	----

Realizzato entro i termini	SI	Richiesta proroga termini	SI
----------------------------	----	---------------------------	----

1 ^a proroga termini realizzazione	SI	dal	31/07/2010	al	31/07/2012
--	----	-----	------------	----	------------

Ultima proroga termini realizzazione		dal		al	
--------------------------------------	--	-----	--	----	--

Planimetrie ed eventuali allegati progetto

<p>Pianta</p> <p>STUDIO ARCHITETTO RADAMES CARBONERA CORSO E. PINOCCI - PIAZZA PIVETTI, 11 - 31021 GORIZIA (TV) Tel. 0421.217880 Fax 0421.217888 E-MAIL: studio@radamescarbonera.it</p> <p>03 LAVORI DI RISTRUTTURAZIONE ED AMPLIAMENTO DEL PLESSO SCOLASTICO DI VIA SAN BELLINO SITO NEL COMUNE DI MEDUNA DI LIVENZA (TV) PROGETTO ESECUTIVO</p> <p>Autore: Ing. Aldo Basso (C.A.P. 001/002) Progettista: Ing. Aldo Basso (C.A.P. 001/002) Pro. 001/002/003/004/005/006/007/008/009/010/011/012/013/014/015/016/017/018/019/020/021/022/023/024/025/026/027/028/029/030/031/032/033/034/035/036/037/038/039/040/041/042/043/044/045/046/047/048/049/050/051/052/053/054/055/056/057/058/059/060/061/062/063/064/065/066/067/068/069/070/071/072/073/074/075/076/077/078/079/080/081/082/083/084/085/086/087/088/089/090/091/092/093/094/095/096/097/098/099/100/101/102/103/104/105/106/107/108/109/110/111/112/113/114/115/116/117/118/119/120/121/122/123/124/125/126/127/128/129/130/131/132/133/134/135/136/137/138/139/140/141/142/143/144/145/146/147/148/149/150/151/152/153/154/155/156/157/158/159/160/161/162/163/164/165/166/167/168/169/170/171/172/173/174/175/176/177/178/179/180/181/182/183/184/185/186/187/188/189/190/191/192/193/194/195/196/197/198/199/200/201/202/203/204/205/206/207/208/209/210/211/212/213/214/215/216/217/218/219/220/221/222/223/224/225/226/227/228/229/230/231/232/233/234/235/236/237/238/239/240/241/242/243/244/245/246/247/248/249/250/251/252/253/254/255/256/257/258/259/260/261/262/263/264/265/266/267/268/269/270/271/272/273/274/275/276/277/278/279/280/281/282/283/284/285/286/287/288/289/290/291/292/293/294/295/296/297/298/299/300/301/302/303/304/305/306/307/308/309/310/311/312/313/314/315/316/317/318/319/320/321/322/323/324/325/326/327/328/329/330/331/332/333/334/335/336/337/338/339/340/341/342/343/344/345/346/347/348/349/350/351/352/353/354/355/356/357/358/359/360/361/362/363/364/365/366/367/368/369/370/371/372/373/374/375/376/377/378/379/380/381/382/383/384/385/386/387/388/389/390/391/392/393/394/395/396/397/398/399/400/401/402/403/404/405/406/407/408/409/410/411/412/413/414/415/416/417/418/419/420/421/422/423/424/425/426/427/428/429/430/431/432/433/434/435/436/437/438/439/440/441/442/443/444/445/446/447/448/449/450/451/452/453/454/455/456/457/458/459/460/461/462/463/464/465/466/467/468/469/470/471/472/473/474/475/476/477/478/479/480/481/482/483/484/485/486/487/488/489/490/491/492/493/494/495/496/497/498/499/500/501/502/503/504/505/506/507/508/509/510/511/512/513/514/515/516/517/518/519/520/521/522/523/524/525/526/527/528/529/530/531/532/533/534/535/536/537/538/539/540/541/542/543/544/545/546/547/548/549/550/551/552/553/554/555/556/557/558/559/560/561/562/563/564/565/566/567/568/569/570/571/572/573/574/575/576/577/578/579/580/581/582/583/584/585/586/587/588/589/590/591/592/593/594/595/596/597/598/599/600/601/602/603/604/605/606/607/608/609/610/611/612/613/614/615/616/617/618/619/620/621/622/623/624/625/626/627/628/629/630/631/632/633/634/635/636/637/638/639/640/641/642/643/644/645/646/647/648/649/650/651/652/653/654/655/656/657/658/659/660/661/662/663/664/665/666/667/668/669/670/671/672/673/674/675/676/677/678/679/680/681/682/683/684/685/686/687/688/689/690/691/692/693/694/695/696/697/698/699/700/701/702/703/704/705/706/707/708/709/710/711/712/713/714/715/716/717/718/719/720/721/722/723/724/725/726/727/728/729/730/731/732/733/734/735/736/737/738/739/740/741/742/743/744/745/746/747/748/749/750/751/752/753/754/755/756/757/758/759/760/761/762/763/764/765/766/767/768/769/770/771/772/773/774/775/776/777/778/779/780/781/782/783/784/785/786/787/788/789/790/791/792/793/794/795/796/797/798/799/800/801/802/803/804/805/806/807/808/809/810/811/812/813/814/815/816/817/818/819/820/821/822/823/824/825/826/827/828/829/830/831/832/833/834/835/836/837/838/839/840/841/842/843/844/845/846/847/848/849/850/851/852/853/854/855/856/857/858/859/860/861/862/863/864/865/866/867/868/869/870/871/872/873/874/875/876/877/878/879/880/881/882/883/884/885/886/887/888/889/890/891/892/893/894/895/896/897/898/899/900/901/902/903/904/905/906/907/908/909/910/911/912/913/914/915/916/917/918/919/920/921/922/923/924/925/926/927/928/929/930/931/932/933/934/935/936/937/938/939/940/941/942/943/944/945/946/947/948/949/950/951/952/953/954/955/956/957/958/959/960/961/962/963/964/965/966/967/968/969/970/971/972/973/974/975/976/977/978/979/980/981/982/983/984/985/986/987/988/989/990/991/992/993/994/995/996/997/998/999/1000</p> <p>LEGENDA <ul style="list-style-type: none"> EDIFICIO SCOLASTICO ESISTENTE PALESTRA ESISTENTE EDIFICIO IN AMPLIAMENTO PROGETTO ESECUTIVO </p>	<p>Descrizione sintetica</p> <p>PLANIMETRIA GENERALE DELL'INTERVENTO</p>
---	---

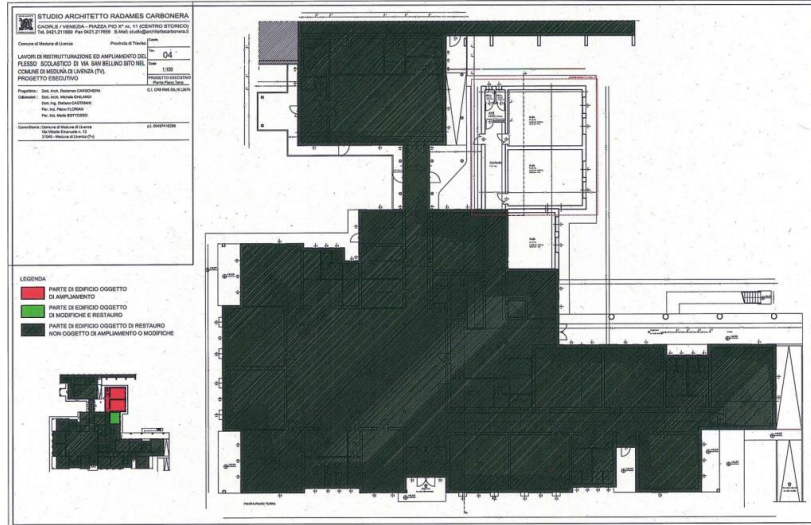

PIANTA PIANO TERRA

Sezione

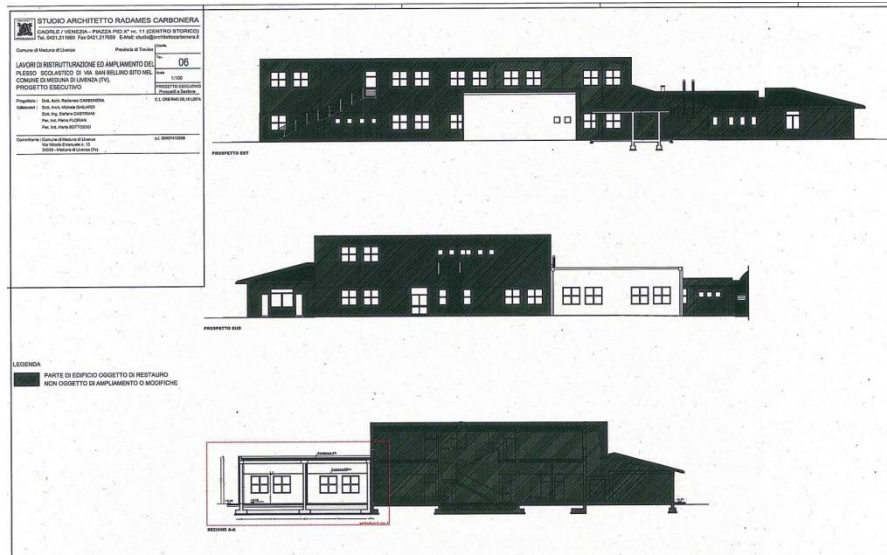

PROSPETTI E SEZIONE

Foto generali



Descrizione sintetica

FOTO AMPLIAMENTO



FOTO AMPLIAMENTO

Foto di dettaglio

Descrizione sintetica



FOTO INTERNO
AMPLIAMENTO



Foto delle opere di variante e/o complementari

Note e informazioni di dettaglio

Data di inaugurazione o apertura dell'opera/servizio al pubblico

18/09/2012 (AGIBILITÀ)

Presidenza del Consiglio dei Ministri Dipartimento per gli affari regionali e le autonomie
 SCHEDA RIASSUNTIVA INTERVENTI REALIZZATI CON IL FONDO AREE SVANTAGGIATE CONFINANTI
 - ANNUALITÀ 2007 -

Informazioni di carattere generale

Comune	OSPITALE DI CADORE (BL)	Comune montano	SI	Abitanti	326	Quota (m. slm)	490
Macroarea	FVG	Aggregazione comuni	SI	Capofila	COMUNE DI CASTELLAVAZZO ORA FUSO IN LONGARONE		
Comuni partecipanti all'aggregazione		OSPITALE DI CADORE					
Denominazione intervento realizzato		INTERVENTO NON REALIZZATO "NUOVO PLESSO SCOLASTICO"					
Ambiti di intervento		C) SERVIZI SCOLASTICI					
Costo intervento	2.976.681	Importo lavori		Somme a disposizione			
Finanziamento richiesto		Finanziamento concesso	700.000,00				
Cofinanziamento	1.029.681	Ente cofinanziatore	COMUNE DI OSPITALE DI C.				
Cofinanziamento	1.250.000	Ente cofinanziatore	REGIONE VENETO				
Articolazione in progetti/stralci	n. progetti	Importo pr.1		Descrizione 1:			
Importo pr.2	Descrizione 2:						
Importo pr.3	Descrizione 3:						
Variante	Importo variante	Oggetto variante					
Opere complementari	Importo O. C.	Oggetto O. C.					
Uso delle economie	Importo economie	Economie utilizzate					
Restituzione finale somme		Revoca finanziamento	700.000				
Realizzato entro i termini		Richiesta proroga termini					
1^ proroga termini realizzazione		dal		al			
Ultima proroga termini realizzazione		dal		al			
Planimetrie ed eventuali allegati progetto				Descrizione sintetica			
Pianta							
Sezione							
Foto generali				Descrizione sintetica			
Foto di dettaglio				Descrizione sintetica			
Foto delle opere di variante e/o complementari							
Note e informazioni di dettaglio SCHEDA NON INVIATA DAL COMUNE, REDATTA (EVIDENZIATA IN GIALLO) A CURA DEL DARA, SULLA BASE DELLE INFORMAZIONI DISPONIBILI				DECRETO DI REVOCA TOTALE DEL CAPO DIPARTIMENTO AFF. REG., AUT. E SPORT IN DATA 11 APRILE 2014			
Data di inaugurazione o apertura dell'opera/servizio al pubblico							

Presidenza del Consiglio dei Ministri Dipartimento per gli affari regionali e le autonomie
 SCHEDA RIASSUNTIVA INTERVENTI REALIZZATI CON IL FONDO AREE SVANTAGGIATE CONFINANTI
 - ANNUALITÀ 2007 -

Informazioni di carattere generale

Comune	PERAROLO DI CADORE (BL)	Comune montano	SI	Abitanti	383	Quota (m. slm)	532
Macroarea	FVG	Aggregazione comuni	SI	Capofila	PIEVE DI CADORE		
Comuni partecipanti all'aggregazione		DOMEGGE DI C., LORENZAGO DI C., PERAROLO DI C., PIEVE DI C. E VIGO DI C.					
Denominazione intervento realizzato	AZIONI RIVOLTE AL MANTENIMENTO DELLA POPOLAZIONE IN MONTAGNA MEDIANTE MISURE DI AIUTO ALLE FAMIGLIE ED ALLE PERSONE SVANTAGGIATE, DI RIQUALIFICAZIONE AMBIENTALE E DELL'OFFERTA TURISTICA E SPERIMENTAZIONE DI INTERVENTI FINALIZZATI AL RISPARMIO ENERGETICO (INTERVENTO COMPLESSIVO)						
Ambiti di intervento							
Costo intervento	1.948.410,19 (INTERVENTO COMPLESSIVO)		Importo lavori		Somme a disposizione		
Finanziamento richiesto	1.500.000		Finanziamento concesso	1.500.000			
Cofinanziamento			Ente cofinanziatore				
Articolazione in progetti/stralci	n. progetti		Importo pr.1			Descrizione 1:	
Importo pr.2	Descrizione 2:						
Importo pr.3	Descrizione 3:						
Variante	Importo variante			Oggetto variante			
Opere complementari	Importo O. C.			Oggetto O. C.			
Uso delle economie	Importo economie			Economie utilizzate			
Restituzione finale somme			Revoca finanziamento				
Realizzato entro i termini			Richiesta proroga termini				
1^ proroga termini realizzazione			dal			al	
Ultima proroga termini realizzazione			dal			al	
Planimetrie ed eventuali allegati progetto						Descrizione sintetica	
Pianta							
Sezione							
Foto generali						Descrizione sintetica	
Foto di dettaglio						Descrizione sintetica	
Foto delle opere di variante e/o complementari							
Note e informazioni di dettaglio							
SCHEDA NON INVIATA DAL COMUNE, REDATTA (EVIDENZIATA IN GIALLO) A CURA DEL DARA, SULLA BASE DELLE INFORMAZIONI DISPONIBILI							
Data di inaugurazione o apertura dell'opera/servizio al pubblico							

Presidenza del Consiglio dei Ministri				Dipartimento per gli affari regionali e le autonomie				
SCHEDA RIASSUNTIVA INTERVENTI REALIZZATI CON IL FONDO AREE SVANTAGGIATE CONFINANTI								
- ANNUALITÀ 2007-								
Informazioni di carattere generale								
Comune	PIEVE DI CADORE (BL)	Comune montano	SI	Abitanti	3.956	Quota (m. slm)	878	
Macroarea	FVG	Aggregazione comuni	SI	Capofila	PIEVE DI CADORE			
Comuni partecipanti all'aggregazione		DOMEGGE DI C., LORENZAGO DI C., PERAROLO DI C., PIEVE DI C., VALLE DI C. E VIGO DI C.						
Denominazione intervento realizzato		INCENTIVI PER LA PRIMA CASA, TRASPOSTO SCOLASTICO E ACQUISTO LIBRI DI TESTO E INSERIMENTO LAVORATIVO ATTRAVERSO COOPERATIVA SOCIALE MANUTENZIONE VERDE E ACQUISTO MEZZI						
Ambiti di intervento	A) SERVIZI SOCIO-SANITARI C)SERVIZI SCOLASTICI I) PROGETTAZIONE E REALIZZAZIONE DI INTERVENTI PER LA VALORIZZAZIONE E SALVAGUARDIA DELL'AMBIENTE E LA PROMOZIONE DELLE ENERGIE ALTERNATIVE				Lavori	NO	Servizi	SI
Costo intervento	642.245	Importo lavori		Importo servizi	642.245	Somme a disposizione		
Finanziamento richiesto	565.176		Finanziamento concesso		565.176			
Cofinanziamento	77.069		Ente cofinanziatore		TUTTI I COMUNI PARTECIPANTI ALL'AGGREGAZIONE			
Articolazione in progetti/stralci	n. progetti	2	Importo pr.1	311.845	Descrizione 1: INCENTIVI PER LA PRIMA CASA, TRASPOSTO SCOLASTICO E ACQUISTO LIBRI DI TESTO			
Importo pr.2: 330.400	Descrizione 2: INSERIMENTO LAVORATIVO ATTRAVERSO COOPERATIVA SOCIALE MANUTENZIONE VERDE E ACQUISTO MEZZI							
Importo pr.3	Descrizione 3:							
Variante	Importo variante		Oggetto variante					
Opere complementari	Importo O. C.		Oggetto O. C.					
Uso delle economie	Importo economie		Economie utilizzate					
Restituzione finale somme		Revoca finanziamento						
Realizzato entro i termini		Richiesta proroga termini						
1^ proroga termini realizzazione		dal				al		
Ultima proroga termini realizzazione		dal				al		
Planimetrie ed eventuali allegati progetto						Descrizione sintetica		
Pianta								
Sezione								
Foto generali						Descrizione sintetica		
Foto di dettaglio						Descrizione sintetica		
Foto delle opere di variante e/o complementari								
Note e informazioni di dettaglio								
Descrizione Servizi	<ul style="list-style-type: none"> • AZIONI RIVOLTE AL MANTENIMENTO DELLA POPOLAZIONE IN MONTAGNA MEDIANTE MISURE DI AIUTO ALLE FAMIGLIE ED ALLE PERSONE SVANTAGGIATE, TRASFERIMENTI PER INCENTIVI SPESE TRASPORTO SCOLASTICO (21.425,00) • SPESE GESTIONE BANDI (978,40) • CONTRIBUTO PER SPESE DI TRASPORTO PER LA FREQUENZA SCOLASTICA PER GLI ALUNNI DELLE SCUOLE SECONDARIE DI PRIMO E DI SECONDO GRADO E PER LA FREQUENZA UNIVERSITARIA 							

Utenza interessata		FAMIGLIE
Periodo di svolgimento dei Servizi finanziati dal Fondo		05/03/2009-29/10/2012
Descrizione Servizi	<ul style="list-style-type: none"> • AZIONI RIVOLTE AL MANTENIMENTO DELLA POPOLAZIONE IN MONTAGNA MEDIANTE MISURE DI AIUTO ALLE FAMIGLIE ED ALLE PERSONE SVANTAGGIATE • TRASFERIMENTI PER INCENTIVI SPESE ACQUISTO LIBRI DI TESTO (37.719,11) • SPESE GESTIONE BANDI (1.722,49) • INCENTIVO PER L'ACQUISTO DI LIBRI DI TESTO PER GLI ALUNNI DELLE SCUOLE SECONDARIE DI SECONDO GRADO 	
Utenza interessata		FAMIGLIE
Periodo di svolgimento dei Servizi finanziati dal Fondo		05/03/2009-29/10/2012
Descrizione Servizi	<ul style="list-style-type: none"> • AZIONI RIVOLTE AL MANTENIMENTO DELLA POPOLAZIONE IN MONTAGNA MEDIANTE MISURE DI AIUTO ALLE FAMIGLIE ED ALLE PERSONE SVANTAGGIATE • TRASFERIMENTI PER INCENTIVI PRIMA CASA (244.655,62) • SPESE GESTIONE BANDI (5.344,38) • BENEFICIO PER L'ACQUISTO, LA RISTRUTTURAZIONE O LA LOCAZIONE DELLA PRIMA CASA 	
Utenza interessata		FAMIGLIE
Periodo di svolgimento dei Servizi finanziati dal Fondo		05/03/2009-29/10/2012
Descrizione Servizi	<ul style="list-style-type: none"> • AZIONI RIVOLTE AL MANTENIMENTO DELLA POPOLAZIONE IN MONTAGNA MEDIANTE MISURE DI AIUTO ALLE PERSONE SVANTAGGIATE E DI RIQUALIFICAZIONE AMBIENTALE MANUTENZIONE DEL VERDE (190.400,00) • MANUTENZIONE DEL VERDE AFFIDATO ALLA COOPERATIVA SOCIALE CADORE SCS – CON LO SCOPO DI INSERIRE SOGGETTI EMARGINATI E CON DISAGIO SOCIALE EFFETTUANDO UNA RIQUALIFICAZIONE AMBIENTALE 	
Utenza interessata		TUTTI I COMUNI PARTECIPANTI ALL'AGGREGAZIONE
Periodo di svolgimento dei Servizi finanziati dal Fondo		09/04/2009-31/10/2011
Descrizione Servizi	<ul style="list-style-type: none"> • AZIONI RIVOLTE AL MANTENIMENTO DELLA POPOLAZIONE IN MONTAGNA MEDIANTE MISURE DI AIUTO ALLE PERSONE SVANTAGGIATE E DI RIQUALIFICAZIONE AMBIENTALE • ACQUISTO ATTREZZATURE PER MANUTENZIONE AMBIENTALE (140.000,00) 	
Utenza interessata		COOPERATIVA SOCIALE CADORE SCS
Periodo di svolgimento dei Servizi finanziati dal Fondo		09/04/2009-31/10/2011
Data di inaugurazione o apertura dell'opera/servizio al pubblico		

Presidenza del Consiglio dei Ministri Dipartimento per gli affari regionali e le autonomie
 SCHEDA RIASSUNTIVA INTERVENTI REALIZZATI CON IL FONDO AREE SVANTAGGIATE CONFINANTI
 - ANNUALITÀ 2007 -

Informazioni di carattere generale

Comune **PRAMAGGIORE (VE)** Comune montano **NO** Abitanti **4.640** Quota (m. slm) **11**

Macroarea **FVG** Aggregazione comuni **NO** Capofila

Comuni partecipanti all'aggregazione

Denominazione intervento realizzato **INTERVENTI PRESSO IL PLESSO SCOLASTICO**

Ambiti di intervento **J) PROMOZIONE DEL TURISMO, DEL SETTORE PRIMARIO, DELLE ATTIVITÀ ARTIGIANALI TRADIZIONALI E DEL COMMERCIO DEI PRODOTTI DI PRIMA NECESSITÀ**

Costo intervento **310.082,23** Importo lavori Somme a disposizione

Finanziamento richiesto **262.000** Finanziamento concesso **262.000**

Cofinanziamento **48.082,23** Ente cofinanziatore **COMUNE DI PRAMAGGIORE**

Articolazione in progetti/stralci n. progetti Importo pr.1 Descrizione 1:

Importo pr.2: Descrizione 2:

Importo pr.3: Descrizione 3:

Variante **SI** Importo variante **13.905,69 (MAGGIORE SPESA PER LAVORI)** Oggetto variante **MAGGIORI E/O DIVERSI LAVORI RESISI NECESSARI IN CORSO D'OPERA**

Opere complementari Importo O. C. Oggetto O. C.

Uso delle economie Importo economie

Restituzione finale somme Revoca finanziamento

Realizzato entro i termini **NO** Richiesta proroga termini **SI**

1^ proroga termini realizzazione dal al

Ultima proroga termini realizzazione dal al **04/11/2010**

Planimetrie ed eventuali allegati progetto **Descrizione sintetica**

Pianta

Sezione

Foto generali **Descrizione sintetica**

Foto di dettaglio **Descrizione sintetica**

Foto delle opere di variante e/o complementari

Note e informazioni di dettaglio
 SCHEDA NON INVIATA DAL COMUNE, REDATTA (EVIDENZIATA IN GIALLO) A CURA DEL DARA, SULLA BASE DELLE INFORMAZIONI DISPONIBILI

Data di inaugurazione o apertura dell'opera/servizio al pubblico

Presidenza del Consiglio dei Ministri Dipartimento per gli affari regionali e le autonomie
 SCHEDA RIASSUNTIVA INTERVENTI REALIZZATI CON IL FONDO AREE SVANTAGGIATE CONFINANTI
 - ANNUALITÀ 2007 -

Informazioni di carattere generale

Comune	S. MICHELE AL TAGLIAMENTO (VE)	Comune montano	NO	Abitanti	12.028	Quota (m. slm)	7
Macroarea	FVG	Aggregazione comuni	NO	Capofila			
Comuni partecipanti all'aggregazione							
Denominazione intervento realizzato		RISTRUTTURAZIONE MARCIAPIEDE IN PORFIDO IN VIALE DEI GINEPRI A BIBIONE PINEDA					
Ambiti di intervento		F) MIGLIORAMENTO DELLA VIABILITÀ COMUNALE E INTERCOMUNALE					
Costo intervento	500.000	Importo lavori		Somme a disposizione			
Finanziamento richiesto	247.000	Finanziamento concesso		247.000			
Cofinanziamento	53.000	Ente cofinanziatore	COMUNE DI SAN MICHELE AL T.				
Articolazione in progetti/stralci		n. progetti		Importo pr.1		Descrizione 1:	
Importo pr.2:		Descrizione 2:					
Importo pr.3		Descrizione 3:					
Variante		Importo variante		Oggetto variante			
Opere complementari		Importo O. C.		Oggetto O. C.			
Uso delle economie		Importo economie					
Restituzione finale somme			Revoca finanziamento				
Realizzato entro i termini		NO	Richiesta proroga termini		SI		
1^ proroga termini realizzazione			dal		al		
Ultima proroga termini realizzazione			dal		al	18/11/2010	
Planimetrie ed eventuali allegati progetto					Descrizione sintetica		
Pianta							
Sezione							
Foto generali					Descrizione sintetica		
Foto di dettaglio					Descrizione sintetica		
Foto delle opere di variante e/o complementari							
Note e informazioni di dettaglio							
SCHEDA NON INVIATA DAL COMUNE, REDATTA (EVIDENZIATA IN GIALLO) A CURA DEL DARA, SULLA BASE DELLE INFORMAZIONI DISPONIBILI							
Data di inaugurazione o apertura dell'opera/servizio al pubblico							

REGIONE	VENETO
PROVINCIA	BELLUNO
COMUNE	SANTO STEFANO
PROGETTO	LABORIO
DATA	2017
SCALE	1:50
PROGETTISTA	STUDIO ARCHITETTURA
PROF. ARCHITETTO	PIRELLA GÖTTSCHE LOWE

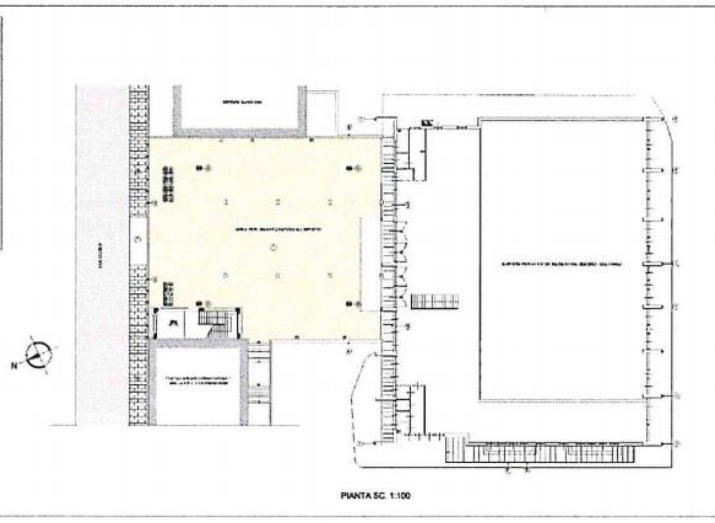

PIANTA PROGETTO 2

- LEGGENDA**
- 1. SPAZIO PER LA SALA
 - 2. SPAZIO PER LA SALA
 - 3. SPAZIO PER LA SALA
 - 4. SPAZIO PER LA SALA
 - 5. SPAZIO PER LA SALA
 - 6. SPAZIO PER LA SALA
 - 7. SPAZIO PER LA SALA
 - 8. SPAZIO PER LA SALA
 - 9. SPAZIO PER LA SALA
 - 10. SPAZIO PER LA SALA

SEZIONE

REGIONE	VENETO
PROVINCIA	BELLUNO
COMUNE	SANTO STEFANO DI CADORE
PROGETTO	LABORIO
DATA	2017
SCALE	1:7
PROGETTISTA	STUDIO ARCHITETTURA
PROF. ARCHITETTO	PIRELLA GÖTTSCHE LOWE

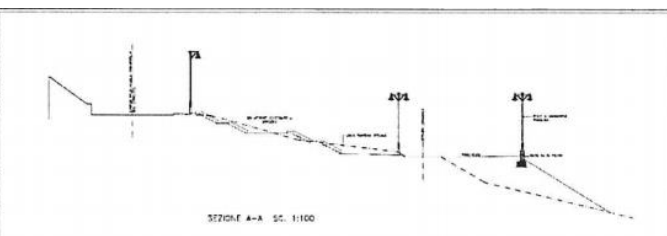

SEZIONE PROGETTO N. 1

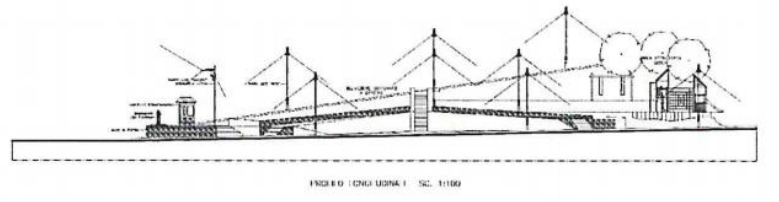

REGIONE	VENETO
PROVINCIA	BELLUNO
COMUNE	SANTO STEFANO
PROGETTO	LABORIO
DATA	2017
SCALE	1:6
PROGETTISTA	STUDIO ARCHITETTURA
PROF. ARCHITETTO	PIRELLA GÖTTSCHE LOWE

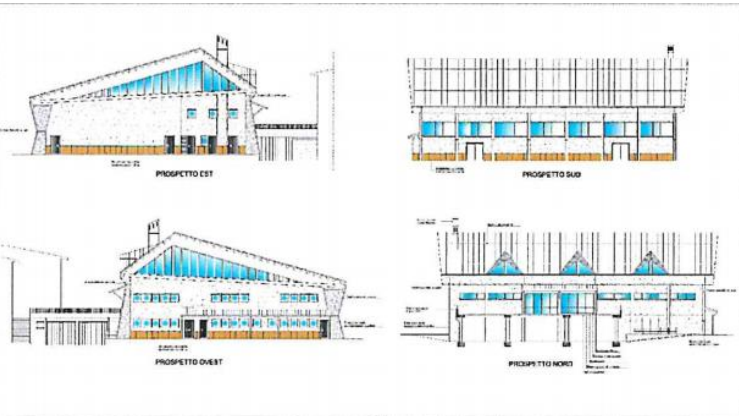

SEZIONE PROGETTO N. 2

Foto generali

FOTOGRAFIE (ALLEGATO A)

Descrizione sintetica



PARTICOLARE ANGOLO DELLA STRUTTURA CON EVIDENZIATI LA NUOVA FONTANA, LA PAVIMENTAZIONE IN CUBETTI DI PORFIDO, I MURETTI IN PIETRA E LE RINGHIERE.

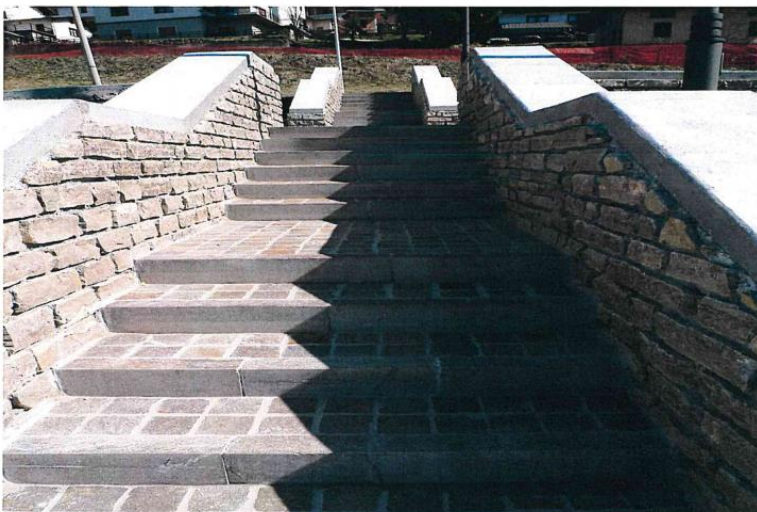

PARTICOLARE DELLA SCALINATA, EVIDENZIATI LE CORDONATE IN PORFIDO, LA PAVIMENTAZIONE IN CUBETTI DI PORFIDO ED I MURETTI IN PIETRA



PARTICOLARE DELLA SCALINATA, EVIDENZIATE LE COPERTINE IN CALCESTRUZZO



PARTICOLARE ANGOLO DELLA STRUTTURA CON EVIDENZIATO IL MARCIAPIEDE IN CUBETTI DI PORFIDO E LE CORDONATE



PARTICOLARE VEDUTA VERSO I PAESI DI COMELICO SUPERIORE, (CANDIDE E CASAMAZZAGNO), DALL'INTERVENTO



PARTICOLARE VEDUTA DEL PAESE DI SAN NICOLÒ COMELICO



VISTA VERSO IL PASSO
DELLA SENTINELLA E LA
CIMA DI CRODA ROSSA



VISTA VERSO COL LA TENDA
E MONTE POPERA



VISTA VERSO IL PAESE DI
COSTA NEL COMUNE DI
SAN NICOLÒ COMELICO



PARTICOLARE DEL
CAPITELLO REALIZZATO
NELL'AREA



VISTA DALL'ALTO
DELL'AREA: SI NOTI LA
SISTEMAZIONE A GRADONI
CON GHIAINO ED ERBA ED I
PALI DELL'ILLUMINAZIONE
PUBBLICA



VISTA DALL'ALTO
DELL'AREA: SI NOTI LA
SISTEMAZIONE A GRADONI
CON GHIAINO, ERBA, I PALI
DELL'ILLUMINAZIONE
PUBBLICA E LE PIASTRE IN
PORFIDO



VISTA DAL BASSO
DELL'AREA



VISTA DAL BASSO
DELL'AREA, SI EVIDENZIA LA
REALIZZAZIONE DEL PARCO
GIOCHI

PARTICOLARI COSTRUTTIVI (ALLEGATO B)

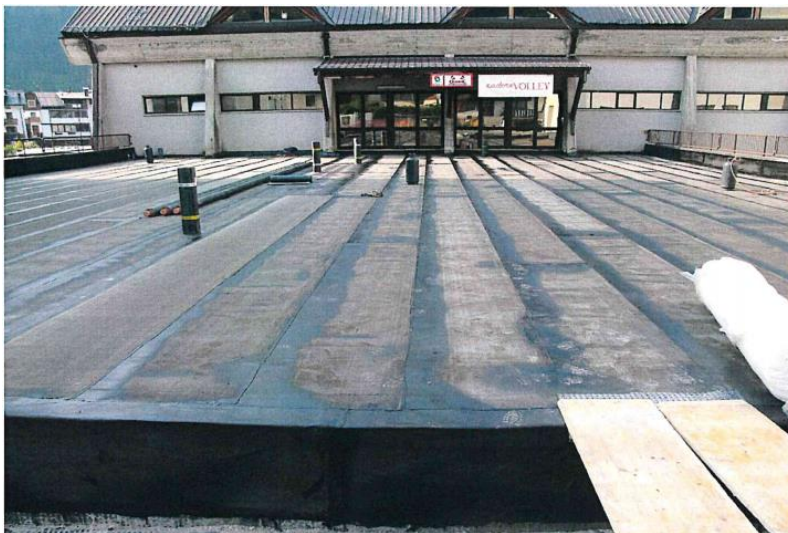

PARTICOLARE POSA DELLA
GUAINA SUL PARCHEGGIO



PARTICOLARE POSA DELLA
GUIANA SUL MURETTO



PARTICOLARE STESA
GEOTESSUTO



PARTICOLARE GETTO DEL
MASSETTO DI
RICOPRIMENTO GUIANA



PARTICOLARE POSA BINDER



PARTICOLARE
RIVESTIMENTO LASTRE IN
PORFIDO



PARTICOLARE
RIVESTIMENTO LASTRE IN
PORFIDO



VEDUTA DEL PARCHEGGIO
ULTIMATO



PARTICOLARE DELLE
FINITURE



PARTICOLARE
RIVESTIMENTO LASTRE IN
PORFIDO



PARTICOLARE CORPO
ILLUMINANTE POSATO
ALL'INTERNO DEL
PARCHEGGIO



PARTICOLARE
RIVESTIMENTO LASTRE IN
PORFIDO

Note e informazioni di dettaglio

Data di inaugurazione o apertura dell'opera/servizio al pubblico

01/07/2010

Presidenza del Consiglio dei Ministri Dipartimento per gli affari regionali e le autonomie
 SCHEDA RIASSUNTIVA INTERVENTI REALIZZATI CON IL FONDO AREE SVANTAGGIATE CONFINANTI
 - ANNUALITÀ 2007 -

Informazioni di carattere generale

Comune	SAPPADA (BL)	Comune montano	SI	Abitanti	1.306	Quota (m. slm)	1217
Macroarea	FVG	Aggregazione comuni	NO	Capofila			
Comuni partecipanti all'aggregazione							
Denominazione intervento realizzato	OPERE DI RIQUALIFICAZIONE AMBIENTALE E VALORIZZAZIONE DEGLI ANTICHI NUCLEI ABITATIVI DI SAPPADA. BORGATE DI MUHLBACH-COTTERN-HOFFE-KRATTEN-FONTANA-SORAVIA-ECCHE-PUICHE						
Ambiti di intervento	F) MIGLIORAMENTO DELLA VIABILITÀ COMUNALE E INTERCOMUNALE I) PROGETTAZIONE E REALIZZAZIONE DI INTERVENTI PER LA VALORIZZAZIONE E SALVAGUARDIA DELL'AMBIENTE E LA PROMOZIONE SULLE ENERGIE ALTERNATIVE J) PROMOZIONE DEL TURISMO, DEL SETTORE PRIMARIO, DELLE ATTIVITÀ ARTIGIANALI TRADIZIONALI E DEL COMMERCIO DEI PRODOTTI DI PRIMA NECESSITÀ						
Costo intervento	342.355,38	Importo lavori		Somme a disposizione			
Finanziamento richiesto	300.000	Finanziamento concesso		300.000			
Cofinanziamento	42.355,38	Ente cofinanziatore	COMUNE DI SAPPADA				
Articolazione in progetti/stralci	n. progetti	Importo pr.1	Descrizione 1:				
Importo pr.2:	Descrizione 2:						
Importo pr.3	Descrizione 3:						
Variante	SI	Importo variante	225.727,29 (LAVORI) E 3000 ONERI SICUREZZA	Oggetto variante	MODIFICHE DI DETTAGLIO E MIGLIORATIVE PER LA PRESENZA DI TERRENI DI FONDAZIONE SCADENTI		
Opere complementari	NO	Importo O. C.		Oggetto O. C.			
Uso delle economie		Importo economie					
Restituzione finale somme		Revoca finanziamento					
Realizzato entro i termini	NO	Richiesta proroga termini	SI				
1^ proroga termini realizzazione		dal		al			
Ultima proroga termini realizzazione		dal		al	2012		
Planimetrie ed eventuali allegati progetto	Descrizione sintetica						
Pianta							
Sezione							
Foto generali	Descrizione sintetica						
Foto di dettaglio	Descrizione sintetica						
Foto delle opere di variante e/o complementari							
Note e informazioni di dettaglio							
SCHEDA NON INVIATA DAL COMUNE, REDATTA (EVIDENZIATA IN GIALLO) A CURA DEL DARA, SULLA BASE DELLE INFORMAZIONI DISPONIBILI							
Data di inaugurazione o apertura dell'opera/servizio al pubblico				20/02/2012 (STATO FINALE LAVORI)			

Informazioni di carattere generale

Comune	SARMEDE (TV)	Comune montano	SI	Abitanti	3.059	Quota (m. slm)	103
Macroarea	FVG	Aggregazione comuni	NO	Capofila			
Comuni partecipanti all'aggregazione							
Denominazione intervento realizzato		REALIZZAZIONE STRUTTURA POLIFUNZIONALE PER SERVIZI SOCIO- SANITARI ED ASSISTENZIALI					
Ambiti di intervento		A) SERVIZI SOCIO-SANITARI B) SERVIZI DI ASSISTENZA SOCIALE					
Costo intervento	670.000	Importo lavori	442.000	Somme a disposizione	228.000		
Finanziamento richiesto	262.000		Finanziamento concesso	262.000			
Cofinanziamento	408.000		Ente cofinanziatore	COMUNE DI SARMEDE			
Articolazione in progetti/stralci		n. progetti	1	Importo pr.1	Descrizione 1:		
Importo pr.2:		Descrizione 2:					
Importo pr.3		Descrizione 3:					
Variante	NO	Importo variante			Oggetto variante		
Opere complementari	SI	Importo O. C.	33.348,27	Oggetto O. C.	LINEA VITA (7.078,50) PENSILINA METALLICA (8.776,80) COPERTURA PENSILINA IN VETRO (17.492,97)		
Uso delle economie	SI	Importo economie	56.363,47	Economie utilizzate	56.363,47		
Restituzione finale somme	NO		Revoca finanziamento	NO			
Realizzato entro i termini	SI		Richiesta proroga termini	NO			
1^ proroga termini realizzazione				dal			al
Ultima proroga termini realizzazione				dal			al

Planimetrie ed eventuali allegati progetto

Descrizione sintetica

Pianta

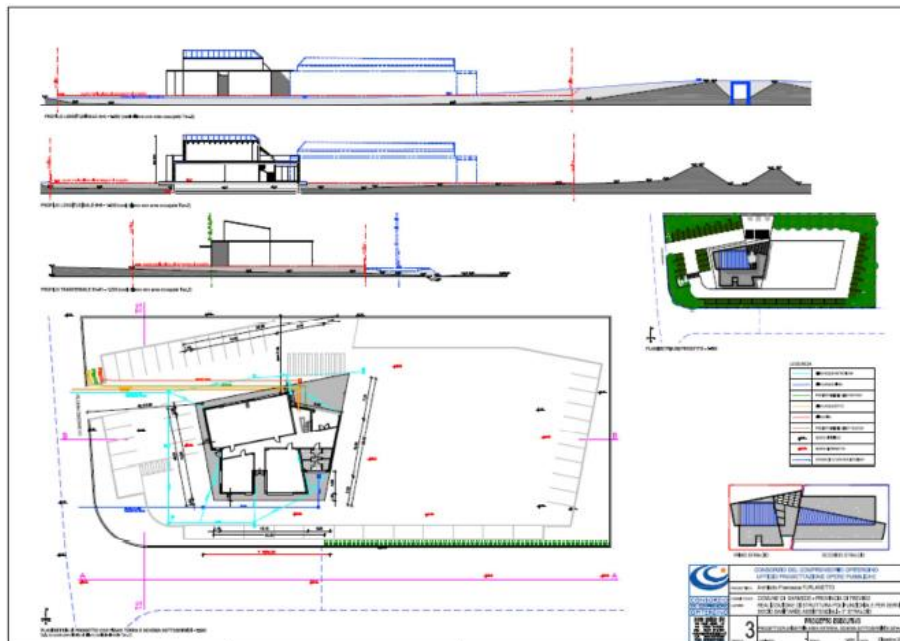

PLANIMETRIA AREA ESTERNA, SCHEMA SOTTOSERVIZI E SKY-LINE

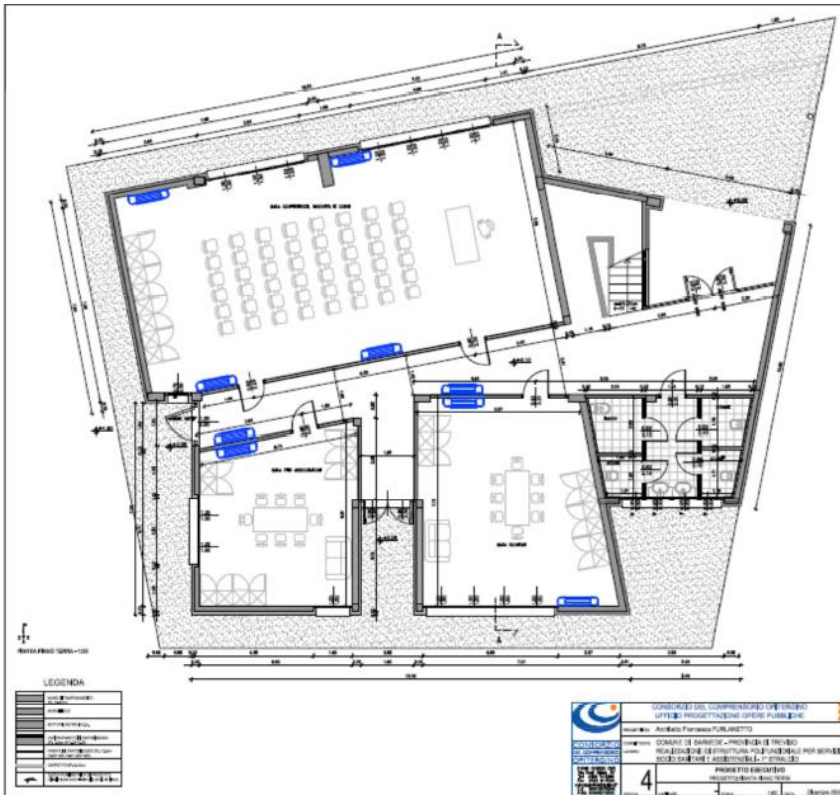

PIANTA PIANO TERRA

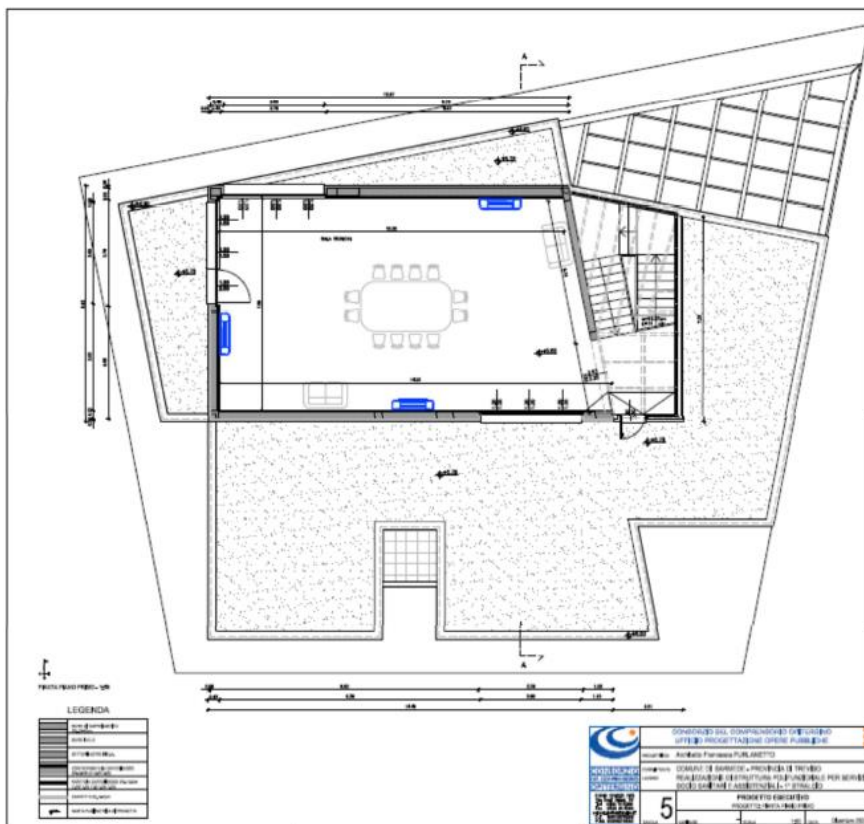

PIANTA PIANO PRIMO

SEZIONE

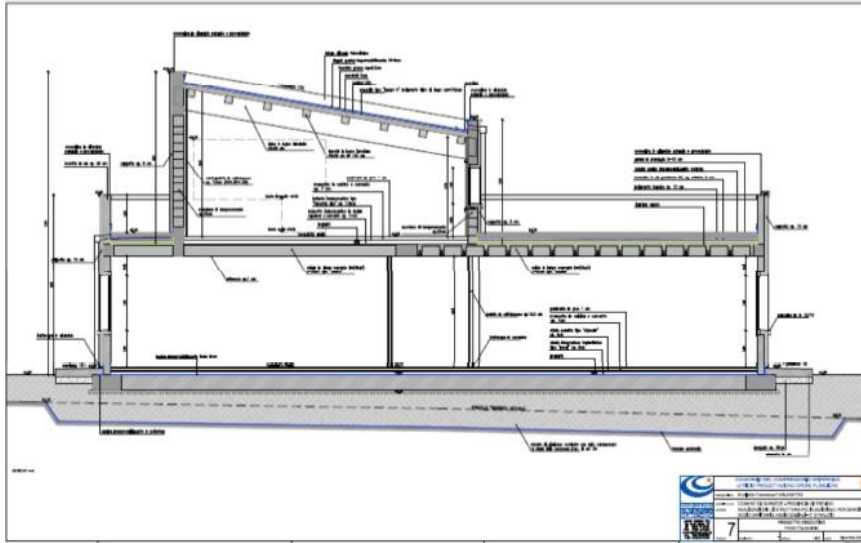

SEZIONE

Foto generali



Descrizione sintetica

FOTO GENERALI
STRUTTURA
POLIFUNZIONALE



Foto di dettaglio

Descrizione sintetica



PARTICOLARE INGRESSO PRINCIPALE

Foto delle opere di variante e/o complementari



Note e informazioni di dettaglio

Data di inaugurazione o apertura dell'opera/servizio al pubblico

01/01/2011

Informazioni di carattere generale

Comune	SOVERZENE (BL)	Comune montano	SI	Abitanti	418	Quota (m. slm)	424
--------	----------------	----------------	----	----------	-----	----------------	-----

Macroarea	FVG	Aggregazione comuni	NO	Capofila	
-----------	-----	---------------------	----	----------	--

Comuni partecipanti all'aggregazione

Denominazione intervento realizzato LAVORI DI COSTRUZIONE CIRCONVALLAZIONE II LOTTO

Ambiti di intervento F) MIGLIORAMENTO DELLA VIABILITÀ COMUNALE E INTERCOMUNALE

Costo intervento	495.000	Importo lavori	316.000	Somme a disposizione	179.000
-------------------------	---------	----------------	---------	----------------------	---------

Finanziamento richiesto	220.000	Finanziamento concesso	220.000
-------------------------	---------	------------------------	---------

Cofinanziamento	275.000	Ente cofinanziatore	REGIONE VENETO CONSORZIO BIM PIAVE
-----------------	---------	---------------------	---------------------------------------

Articolazione in progetti/stralci	n. progetti	NO	Importo pr.1	DESCRIZIONE 1: ALLARGAMENTO STRADA ESISTENTE CON REALIZZAZIONE DI N. 2 ROTONDE, MARCIAPIEDE E IMPIANTO DI ILLUMINAZIONE PUBBLICA
Importo pr.2	Descrizione 2:			

Variante	Si	Importo variante	48.302,58	Oggetto variante	INCREMENTO DELLE QUANTITÀ DI SCAVO E DI MATERIALI GRANULARI PER IL RINTERRO DELLA TRINCEA DISPERDENTE; ASPORTAZIONE TOTALE DEI MANTI BITUMINOSI PREESISTENTI E REALIZZAZIONE DI UNO STRATO DI CONGLOMERATI BITUMINOSI "A TUTTA LARGHEZZA" DEL NASTRO STRADALE DEFINITIVO, CON MAGGIOR CERTEZZA DI TENUTA; INCREMENTO DELLA LUNGHEZZA DELLA NUOVA LINEA DI ADDUZIONE IDRICA, CON UTILIZZO DI TUBAZIONE SECONDO LE SPECIFICHE RICEVUTE DA GSP-BIM DI BELLUNO, CON REALIZZAZIONE DI NUOVI ALLACCI ANCHE IN SOSTITUZIONE DI QUANTO PREESISTENTE
-----------------	----	------------------	-----------	------------------	---

Opere complementari	NO	Importo O. C.		Oggetto O. C.	
----------------------------	----	---------------	--	---------------	--

Uso delle economie	SI	Importo economie	92.190,01	Economie utilizzate	53.132,83
---------------------------	----	------------------	-----------	---------------------	-----------

Restituzione finale somme	NO	Revoca finanziamento	NO
---------------------------	----	----------------------	----

Realizzato entro i termini	NO	Richiesta proroga termini	SI
----------------------------	----	---------------------------	----

1^ proroga termini realizzazione	SI	dal	30/07/2010	al	30/09/2011
----------------------------------	----	-----	------------	----	------------

Ultima proroga termini realizzazione		dal		al	
--------------------------------------	--	-----	--	----	--

Planimetrie ed eventuali allegati progetto

Pianta		Descrizione sintetica
SEZIONE		SEZIONE STRADA

PLANIMETRIA GENERALE
CON UBICAZIONE DELL'INTERVENTO

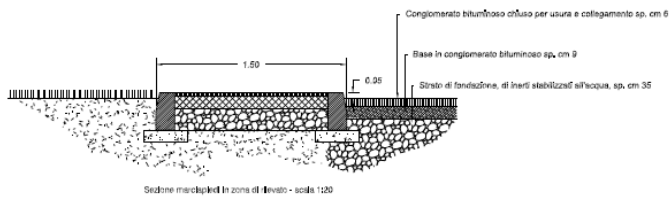

Sezione marciapiedi in zona di rilevato - scala 1:20

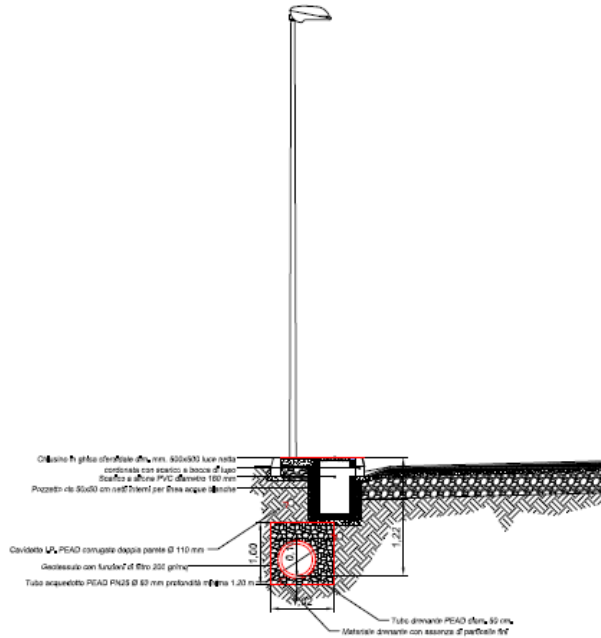

IN SCALA 1: 20

SEZIONE PLINTO CON PALO ILLUMINAZIONI



Foto generali



Descrizione sintetica

STRADA

STRADA CON ROTONDA

Foto di dettaglio	Descrizione sintetica
 	<p>PALO ILLUMINAZIONE PUBBLICA</p> <p>PARTICOLARE ROTONDA</p>
Foto delle opere di variante e/o complementari	
	<p>PARTICOLARE ROTONDA LAVORI VARIANTE</p>
Note e informazioni di dettaglio	
<p>Data di inaugurazione o apertura dell'opera/servizio al pubblico</p>	<p>15/07/2011</p>

SCHEDA RIASSUNTIVA INTERVENTI REALIZZATI CON IL FONDO AREE SVANTAGGIATE CONFINANTI
- ANNUALITÀ 2007 -

Informazioni di carattere generale

Comune	TAMBRE (BL)	Comune montano	SI	Abitanti	1.326	Quota (m. slm)	922
Macroarea	FVG	Aggregazione comuni	NO	Capofila			
Comuni partecipanti all'aggregazione							
Denominazione intervento realizzato	LAVORI DI INTERVENTI COORDINATI FINALIZZATI ALLA SICUREZZA STRADALE CON RISTRUTTURAZIONE DI STRADE COMUNALI E COMPLETAMENTO DI PERCORSI PEDONALI IN AMBITO URBANO						
Ambiti di intervento	F) MIGLIORAMENTO DELLA VIABILITÀ COMUNALE E INTERCOMUNALE						
Costo intervento	600.000	Importo lavori	389.962,31	Somme a disposizione	210.037,69		
Finanziamento richiesto	300.000	Finanziamento concesso	300.000				
Cofinanziamento	270.000 30.000	Ente cofinanziatore	REGIONE VENETO COMUNE				
Articolazione in progetti/stralci	n. progetti	NO	Importo pr.1		DESCRIZIONE 1: AMMODERNAMENTO E MESSA IN SICUREZZA STRADE COMUNALI		
Importo pr.2	Descrizione 2:						
Variante	SI	Importo variante	18.570,16	Oggetto variante	PERIZIA DI VARIANTE		
Opere complementari	SI	Importo O. C.	70.526,10	Oggetto O. C.	INTERVENTI AGGIUNTIVI 1 E 2		
Uso delle economie	SI	Importo economie	72.526,10	Economie utilizzate	72.526,10		
Restituzione finale somme	NO	Revoca finanziamento	NO				
Realizzato entro i termini	NO	Richiesta proroga termini	SI				
1^ proroga termini realizzazione	SI	dal	30/07/2010	al	30/07/2011		
Ultima proroga termini realizzazione		dal		al			

Planimetrie ed eventuali allegati progetto

Descrizione sintetica

Pianta



PIANTA DI UN TRATTO DI MARCIAPIEDI REALIZZATO A LATO DELLA S.P. 422

SEZIONE

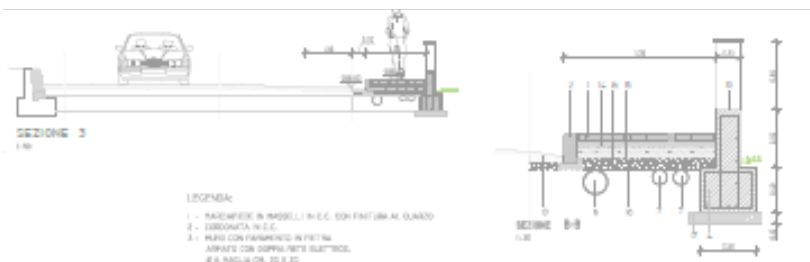

SEZIONE TIPO DI MARCIAPIEDE REALIZZATO

Foto generali



Descrizione sintetica

FOTO DI UN TRATTO DI MARCIAPIEDE REALIZZATO CON RECINZIONE E ILLUMINAZIONE PUBBLICA

Foto di dettaglio



Descrizione sintetica

DETTAGLIO DELLA REALIZZAZIONE DI UNA SOLETTA A SBALZO PER RICAVARE IL MARCIAPIEDE LUNGO LA S.P. 422 DELL'ALPAGO E DEL CANSIGLIO

Foto delle opere di variante e/o complementari



OPERE AGGIUNTIVE: REALIZZAZIONE DI UN TRATTO DI MARCIAPIEDE IN CUBETTI DI PORFIDO IN LOC. BROLIO

Note e informazioni di dettaglio

Data di inaugurazione o apertura dell'opera/servizio al pubblico

06/04/2011

SCHEDA RIASSUNTIVA INTERVENTI REALIZZATI CON IL FONDO AREE SVANTAGGIATE CONFINANTI
- ANNUALITÀ 2007 -

Informazioni di carattere generale

Comune	TEGLIO VENETO (VE)	Comune montano	NO	Abitanti	2.300	Quota (m. slm)	5
Macroarea	FVG	Aggregazione comuni	NO	Capofila			

Comuni partecipanti all'aggregazione

Denominazione intervento realizzato	MIGLIORAMENTO DEL SERVIZIO SCOLASTICO – CULTURALE E CONTENIMENTO DEL CONSUMO ENERGETICO CON PRODUZIONE DI ENERGIA DA FONTE RINNOVABILE
--	--

Ambiti di intervento	C) SERVIZI SCOLASTICI G) DIFFUSIONE DELL'INFORMATIZZAZIONE ED IMPLEMENTAZIONE DEI SERVIZI E-GOVERNMENT I) PROGETTAZIONE E REALIZZAZIONE DI INTERVENTI PER LA VALORIZZAZIONE E SALVAGUARDIA DELL'AMBIENTE E LA PROMOZIONE DELL'USO DELLE ENERGIE ALTERNATIVE
-----------------------------	---

Costo intervento	500.000	Importo lavori	386.272,67	Somme a disposizione	113.727,33
-------------------------	---------	----------------	------------	----------------------	------------

Finanziamento richiesto	300.000	Finanziamento concesso	300.000
-------------------------	---------	------------------------	---------

Cofinanziamento	200.000	Ente cofinanziatore	REGIONE VENETO E COMUNE DI TEGLIO V.
-----------------	---------	---------------------	--------------------------------------

Articolazione in progetti/stralci	n. progetti	3	Importo pr.1	109.000	Descrizione 1: INTERCONNESSIONE SERVIZI SCOLASTICI
Importo pr.2: 106.000	Descrizione 2: REALIZZAZIONE DI SALA POLIVALENTE MULTIMEDIALE				

Importo pr.3	285.000	Descrizione 3: COIBENTAZIONE TERRAZZE E CORNICIONE PLESSI SCOLASTICI E REALIZZAZIONE IMPIANTO FOTOVOLTAICO			
--------------	---------	--	--	--	--

Variante	SI	Importo variante	15.980,69	Oggetto variante	IMPIEGO PIATTAFORME – DIPINTURE LOCALI
-----------------	----	------------------	-----------	------------------	---

Opere complementari	SI	Importo O. C.	49.889,64	Oggetto O. C.	ARREDI
----------------------------	----	---------------	-----------	---------------	--------

Uso delle economie	SI	Importo economie	24.784,49	Economie utilizzate	24.784,49
---------------------------	----	------------------	-----------	---------------------	-----------

Restituzione finale somme	NO	Revoca finanziamento	NO
---------------------------	----	----------------------	----

Realizzato entro i termini	NO	Richiesta proroga termini	SI
----------------------------	----	---------------------------	----

1^ proroga termini realizzazione		dal	30/07/2010	al	31/01/2011
----------------------------------	--	-----	------------	----	------------

Ultima proroga termini realizzazione		dal		al	
--------------------------------------	--	-----	--	----	--

Planimetrie ed eventuali allegati progetto

Pianta

COMUNE DI TEGLIO VENETO
Profilo Veneto

PROGETTO ESECUTIVO PER LA SISTEMAZIONE ED ARREDO DELL'ARCHIVIO BIBLIOTECA COMUNALE ED ALL'ESTERNO DELLA SALA CONFERENZE DELLA BIBLIOTECA ED ADEGUAMENTO STRUTTURALE

SALA CONFERENZE - BIBLIOTECA

TRACCE E DIMENSIONI
DATA
PROGETTO

4

Descrizione sintetica

ARCHIVIO BIBLIOTECA E
SALA RIUNIONE
MULTIMEDIALE

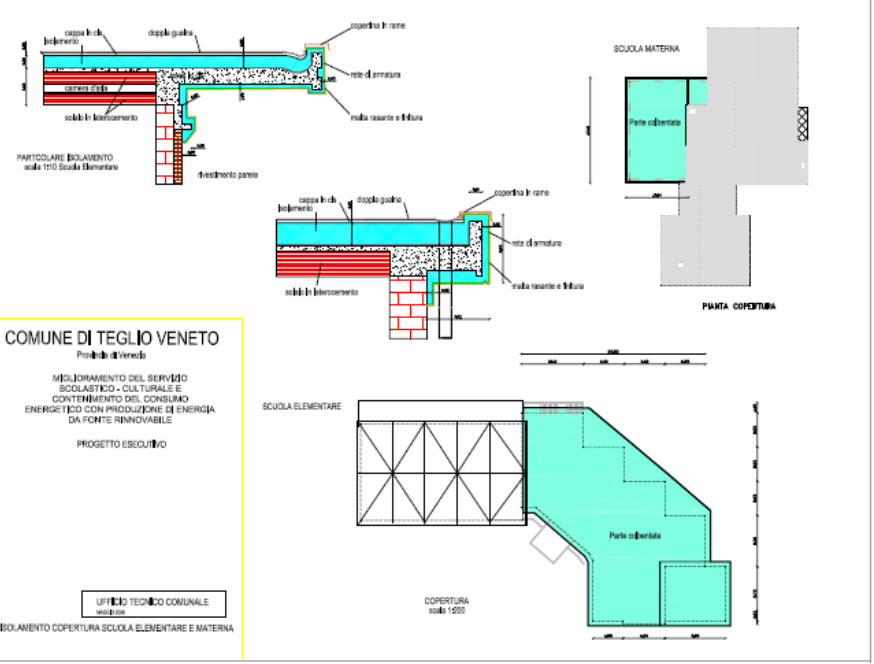

PARTICOLARI
COIBENTAZIONE DELLE
TERRAZZE DELLE SCUOLE
ELEMENTARI E
DELL'INFANZIA

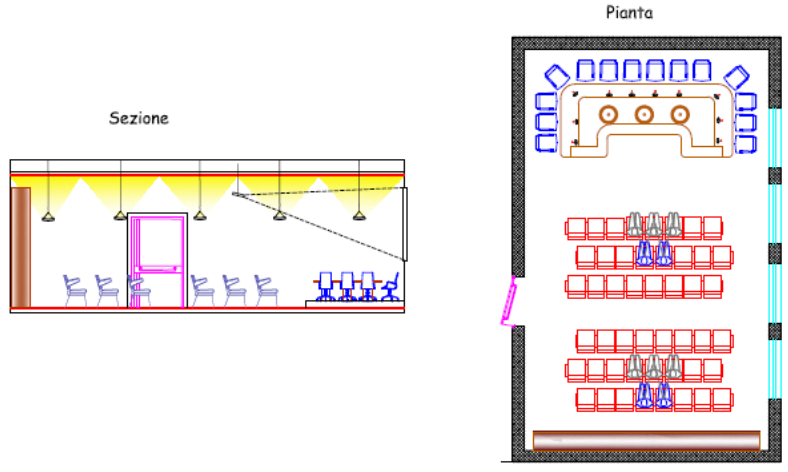

PARTICOLARE SALA
RIUNIONI

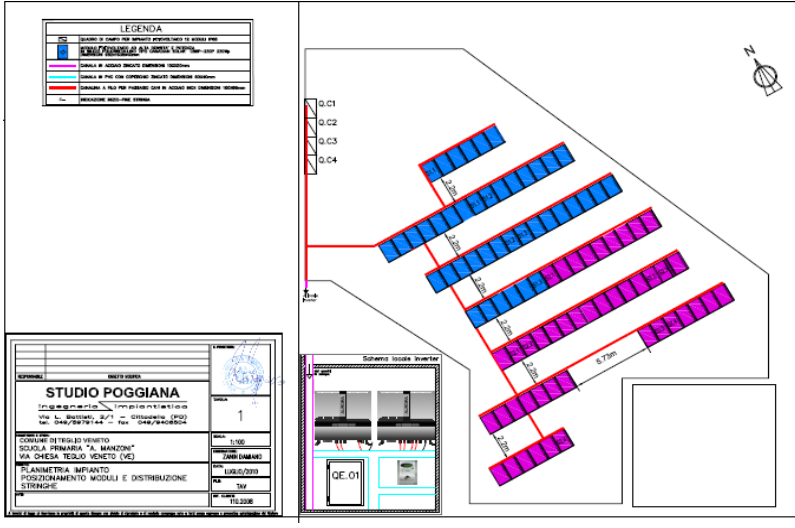

IMPIANTO FOTOVOLTAICO
SU TERRAZZA DELLA
SCUOLA ELEMENTARE

SEZIONE
VEDI TAVOLE PRECEDENTI

Foto generali



Descrizione sintetica

COIBENTAZIONE ESTERNA
BIBLIOTECA E SALA
RIUNIONI

COIBENTAZIONE TERRAZZA
E CORNICIONE SCUOLA
ELEMENTARE

INGRESSO SALA RIUNIONI E
BIBLIOTECA



SALA RIUNIONI



IMPIANTO FOTOVOLTAICO



Foto di dettaglio

Descrizione sintetica



PARTICOLARE
FOTOVOLTAICO



PARTICOLARE
COIBENTAZIONE
CORNICIONE SCUOLA
ELEMENTARE

Foto delle opere di variante e/o complementari

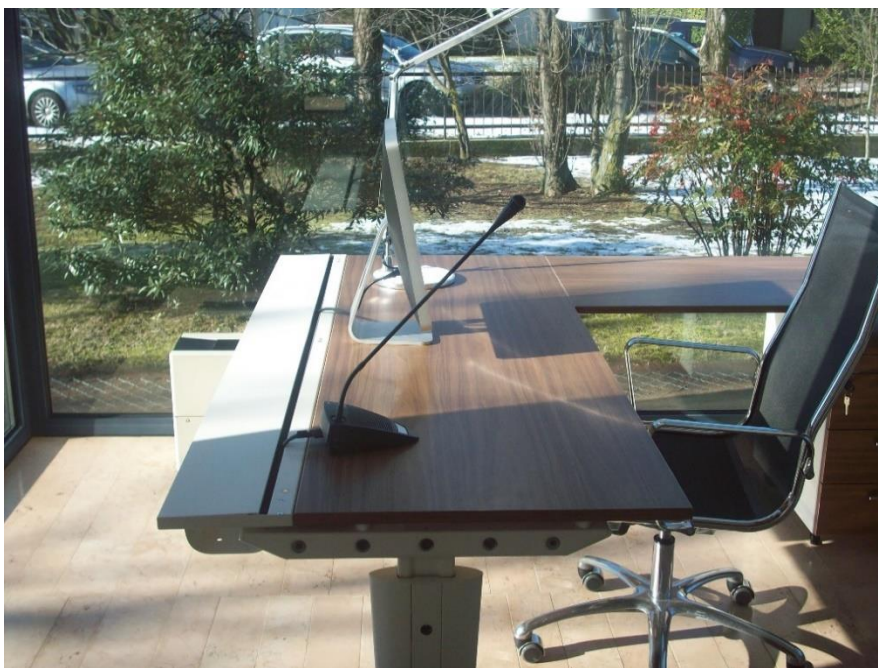

IMPLEMENTAZIONE
ARREDI

Note e informazioni di dettaglio

Data di inaugurazione o apertura dell'opera/servizio al pubblico

26/07/2010

Informazioni di carattere generale

Comune	VIGO DI CADORE (BL)	Comune montano	SI	Abitanti	1.394	Quota (m. slm)	956
Macroarea	FVG	Aggregazione comuni	SI	Capofila	PIEVE DI CADORE		
Comuni partecipanti all'aggregazione		DOMEGGE, LORENZAGO DI C., PERAROLO DI C., PIEVE DI C. E VIGO DI C.					
Denominazione intervento realizzato		RESTAURO E CONSOLIDAMENTO DEL FABBRICATO EX SCUOLA ELEMENTARE "GIOVANNI FIORETTO" A LAGGIO DI CADORE					
Ambiti di intervento		C) SERVIZI SCOLASTICI					
Costo intervento	500.000	Importo lavori	361.700	Somme a disposizione	120.000		
Finanziamento richiesto	246.400		Finanziamento concesso		246.400		
Cofinanziamento	135.000		Ente cofinanziatore		FONDI REGIONALI		
Cofinanziamento	120.000		Ente cofinanziatore		CONSORZIO BIM PIAVE		
Articolazione in progetti/stralci		n. progetti	Importo pr.1		Descrizione 1:		
Importo pr.2		Descrizione 2:					
Importo pr.3	Descrizione 3:						
Variante	NO	Importo variante	Oggetto variante				
Opere complementari	SI	Importo O. C.	74.680	Oggetto O. C.	VARIANTI STRUTTURALI, NUOVI MATERIALI SULL'INTONACO ESTERNO, ETC		
Uso delle economie	SI	Importo economie	Economie utilizzate		74.680		
Restituzione finale somme		Revoca finanziamento					
Realizzato entro i termini		SI		Richiesta proroga termini		SI	
1^ proroga termini realizzazione		dal		al			
Ultima proroga termini realizzazione		dal		28/10/2012		al 15/11/2012	

Planimetrie ed eventuali allegati progetto

Descrizione sintetica

Pianta



PROGETTO DELLA FACCIATA PRINCIPALE

Sezione

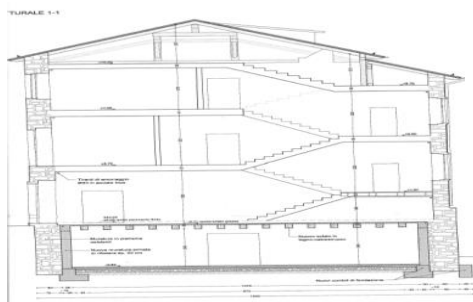

Foto generali	Descrizione sintetica
	<p>STATO DI FATTO DEL FRONTE NORD E DELLA FACCIATA PRINCIPALE E DOPO I LAVORI DI RESTAURO CONSERVATIVO</p>
Foto di dettaglio	Descrizione sintetica
	<p>GARAGE INTERRATO CON NUOVO SOLAIO E PORTA BASCULANTE IN LEGNO</p>
Foto delle opere di variante e/o complementari	
	<p>MIGLIORIE NEI SERRAMENTI E NUOVI MATERIALI SULL'INTONACO ESTERNO IN FIBRA DI VETRO</p>
Note e informazioni di dettaglio	
Data di inaugurazione o apertura dell'opera/servizio al pubblico	<p>29/12/2016, DOPO INTERVENTO DI COMPLETAMENTO CON PROGRAMMA 6000 CAMPANILI</p>